



GOBIERNO  
DE ESPAÑA

MINISTERIO  
DE EMPLEO  
Y SEGURIDAD SOCIAL

SECRETARÍA DE ESTADO  
DE LA SEGURIDAD SOCIAL

# AFILIACIÓN DE EXTRANJEROS A LA SEGURIDAD SOCIAL



**DICIEMBRE 2015**

## AFILIACIÓN MEDIA DE EXTRANJEROS A LA SEGURIDAD SOCIAL

<b>INDICE</b>	
	<b>Página</b>
Distribución por regímenes.	3
Afiliación por regímenes, provincias y CC.AA - Unión Europea -	4
Afiliación por regímenes, provincias y CC.AA - NO Unión Europea -	5
Afiliación por regímenes, provincias y CC.AA - TOTAL -	6
Afiliación media por CC.AA (gráfico)	7
Afiliación por género, provincias y CC.AA	8
Evolución de la afiliación media de extranjeros	9
Evolución de la afiliación de extranjeros por provincias y CC.AA	10
Distribución por sectores de actividad (Reg. General)	11
Distribución por sectores de actividad (Reg. Autónomos)	12
Distribución por países de procedencia	13
<b>CC.AA.</b>	
ANDALUCÍA	14
ARAGÓN	17
ASTURIAS	20
I. BALEARES	23
CANARIAS	26
CANTABRIA	29
CAST-LEÓN	32
CAST-MANCHA	35
CATALUÑA	38
C. VALENCIANA	41
EXTREMADURA	44
GALICIA	47
MADRID	50
MURCIA	53
NAVARRA	56
PAÍS VASCO	59
LA RIOJA	62
CEUTA	65
MELILLA	68

**AFILIACIÓN DE EXTRANJEROS**  
**DISTRIBUCIÓN POR RÉGIMENES**

Media diciembre 2015

	TOTAL GENERAL	General (1)	S.E. Agrario	S.E. Hogar	AUTÓNOMOS	MAR	CARBÓN	TOTAL
DE LA UNIÓN EUROPEA	540.594	421.453	68.643	50.498	124.376	929	233	666.132
DE PAÍSES NO UNIÓN EUROPEA	822.016	531.150	139.196	151.670	137.237	2.442	12	961.707
<b>TOTAL EXTRANJEROS</b>	<b>1.362.610</b>	<b>952.603</b>	<b>207.839</b>	<b>202.168</b>	<b>261.613</b>	<b>3.370</b>	<b>245</b>	<b>1.627.838</b>

(1) No se incluyen los afiliados de los Sistemas Especiales Agrario y Hogar

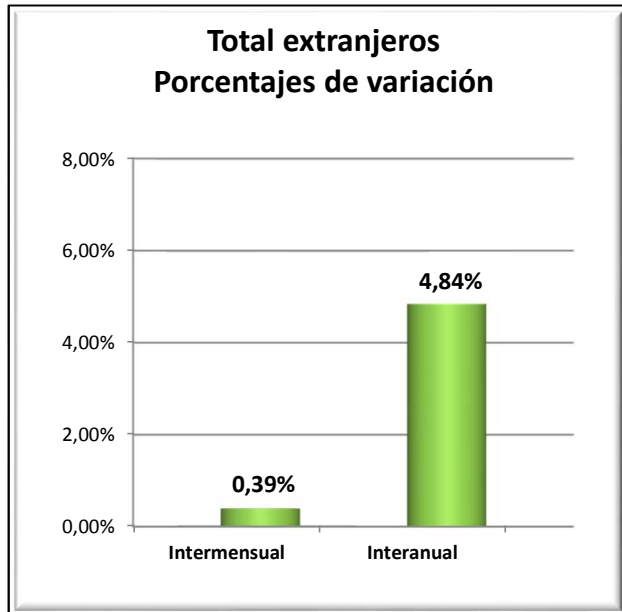
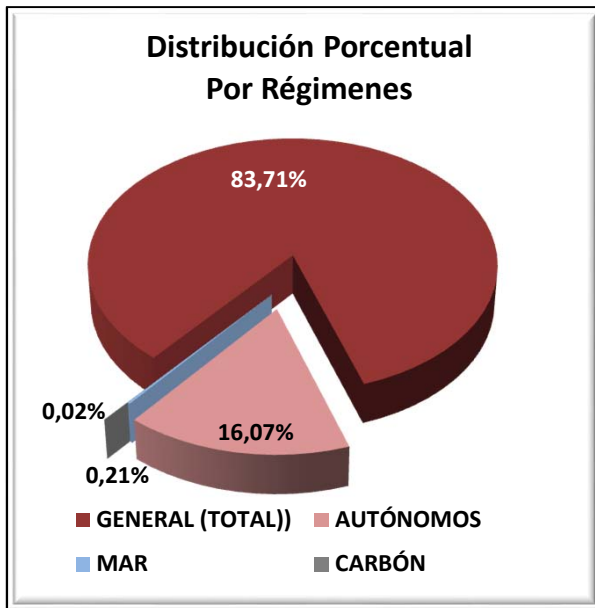

**VARIACIONES MENSUALES POR RÉGIMENES (total extranjeros)**

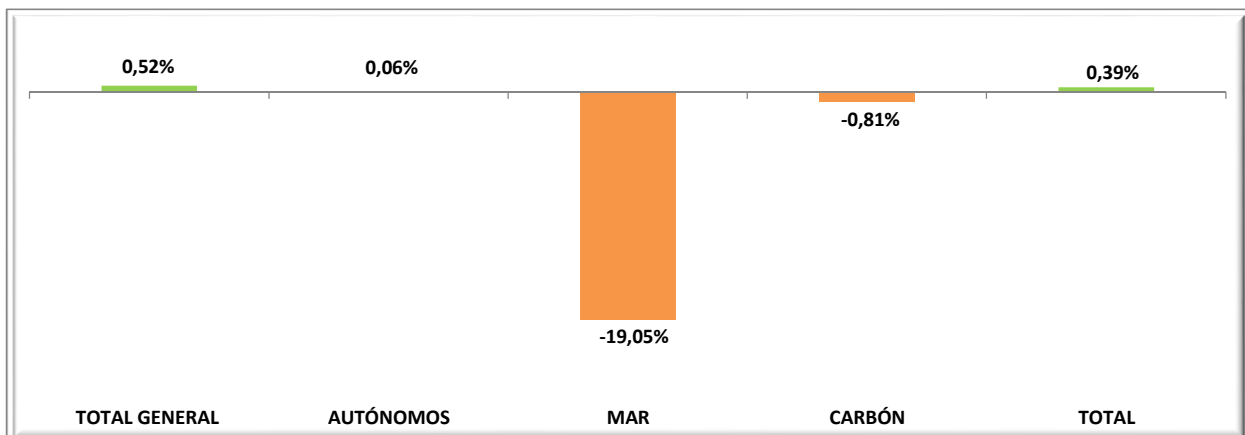

## EXTRANJEROS PROCEDENTES DE PAISES DE LA UNIÓN EUROPEA

Media diciembre 2015

	TOTAL GENERAL	General (1)	S.E. Agrario	S.E. Hogar	AUTÓNOMOS	MAR	CARBÓN	TOTAL
Almería	15.758	8.896	6.397	465	2.111	9	0	17.877
Cádiz	2.303	2.051	167	86	1.254	9	0	3.566
Córdoba	4.941	1.185	3.609	147	278	0	0	5.220
Granada	6.606	3.178	3.223	205	1.303	1	0	7.910
Huelva	11.845	1.854	9.737	254	591	23	0	12.459
Jaén	3.429	771	2.588	70	197	0	0	3.627
Málaga	17.144	15.489	845	811	10.842	9	0	27.995
Sevilla	8.834	4.886	3.543	405	1.132	2	0	9.968
<b>ANDALUCÍA</b>	<b>70.861</b>	<b>38.310</b>	<b>30.108</b>	<b>2.443</b>	<b>17.708</b>	<b>53</b>	<b>0</b>	<b>88.622</b>
Huesca	5.077	3.621	1.027	430	514	0	0	5.591
Teruel	2.773	2.304	186	283	332	0	70	3.175
Zaragoza	17.718	13.130	1.882	2.706	2.998	0	0	20.715
<b>ARAGÓN</b>	<b>25.568</b>	<b>19.054</b>	<b>3.096</b>	<b>3.418</b>	<b>3.843</b>	<b>0</b>	<b>70</b>	<b>29.482</b>
<b>ASTURIAS</b>	<b>4.324</b>	<b>3.183</b>	<b>104</b>	<b>1.037</b>	<b>985</b>	<b>38</b>	<b>155</b>	<b>5.502</b>
<b>ILLES BALEARS</b>	<b>18.343</b>	<b>16.608</b>	<b>155</b>	<b>1.581</b>	<b>11.128</b>	<b>56</b>	<b>0</b>	<b>29.527</b>
Las Palmas	15.111	14.413	577	121	6.747	152	0	22.011
S.C.Tenerife	15.118	14.693	339	86	6.667	134	0	21.918
<b>CANARIAS</b>	<b>30.229</b>	<b>29.106</b>	<b>916</b>	<b>207</b>	<b>13.414</b>	<b>286</b>	<b>0</b>	<b>43.929</b>
<b>CANTABRIA</b>	<b>2.875</b>	<b>2.295</b>	<b>125</b>	<b>455</b>	<b>730</b>	<b>18</b>	<b>0</b>	<b>3.623</b>
Ávila	1.129	855	102	173	168	0	0	1.297
Burgos	5.216	4.191	286	738	710	0	0	5.926
León	1.991	1.614	183	194	447	0	7	2.445
Palencia	931	792	73	66	151	0	1	1.083
Salamanca	1.496	1.256	112	128	315	0	0	1.810
Segovia	3.885	2.675	890	321	359	0	0	4.244
Soria	1.442	1.262	67	113	159	0	0	1.601
Valladolid	4.779	3.307	887	585	512	0	0	5.291
Zamora	1.029	700	240	90	195	0	0	1.225
<b>CASTILLA-LEÓN</b>	<b>21.899</b>	<b>16.651</b>	<b>2.839</b>	<b>2.409</b>	<b>3.015</b>	<b>0</b>	<b>8</b>	<b>24.922</b>
Albacete	3.091	1.515	1.448	128	266	0	0	3.356
Ciudad Real	5.255	2.540	2.437	279	461	0	0	5.717
Cuenca	4.252	2.478	1.460	314	450	0	0	4.702
Guadalajara	4.854	4.089	136	629	734	0	0	5.588
Toledo	8.181	5.477	1.984	721	1.121	0	0	9.302
<b>CAST.-LA MANCHA</b>	<b>25.633</b>	<b>16.099</b>	<b>7.464</b>	<b>2.070</b>	<b>3.032</b>	<b>0</b>	<b>0</b>	<b>28.665</b>
Barcelona	64.806	62.939	205	1.661	15.123	35	0	79.964
Girona	9.179	8.631	195	353	4.042	23	0	13.244
Lleida	11.238	9.204	1.376	658	1.013	0	0	12.252
Tarragona	11.863	9.489	1.665	710	2.172	55	0	14.090
<b>CATALUÑA</b>	<b>97.087</b>	<b>90.263</b>	<b>3.442</b>	<b>3.381</b>	<b>22.351</b>	<b>113</b>	<b>0</b>	<b>119.551</b>
Alicante	22.581	20.298	1.452	831	11.089	36	0	33.705
Castellón	15.717	10.899	2.655	2.163	2.253	9	0	17.979
Valencia	31.968	20.527	9.038	2.403	6.125	8	0	38.101
<b>C. VALENCIANA</b>	<b>70.266</b>	<b>51.724</b>	<b>13.144</b>	<b>5.398</b>	<b>19.467</b>	<b>53</b>	<b>0</b>	<b>89.785</b>
Badajoz	3.128	1.598	1.354	176	458	0	0	3.586
Cáceres	1.207	730	406	71	278	0	0	1.485
<b>EXTREMADURA</b>	<b>4.335</b>	<b>2.329</b>	<b>1.759</b>	<b>247</b>	<b>735</b>	<b>0</b>	<b>0</b>	<b>5.070</b>
A Coruña	3.077	2.801	114	161	767	66	0	3.910
Lugo	1.583	1.088	384	111	288	71	0	1.942
Ourense	1.820	1.604	55	161	356	0	0	2.177
Pontevedra	3.917	3.716	61	140	992	80	0	4.988
<b>GALICIA</b>	<b>10.398</b>	<b>9.211</b>	<b>614</b>	<b>573</b>	<b>2.403</b>	<b>216</b>	<b>0</b>	<b>13.017</b>
<b>C. DE MADRID</b>	<b>121.039</b>	<b>97.960</b>	<b>400</b>	<b>22.679</b>	<b>17.098</b>	<b>29</b>	<b>0</b>	<b>138.166</b>
<b>R. DE MURCIA</b>	<b>10.902</b>	<b>8.009</b>	<b>2.302</b>	<b>590</b>	<b>2.375</b>	<b>8</b>	<b>0</b>	<b>13.285</b>
<b>NAVARRA</b>	<b>7.722</b>	<b>5.863</b>	<b>683</b>	<b>1.177</b>	<b>1.729</b>	<b>0</b>	<b>0</b>	<b>9.451</b>
Araba/Álava	2.183	1.831	130	222	394	0	0	2.577
Gipuzkoa	4.901	4.460	57	385	1.497	10	0	6.408
Bizkaia	6.062	4.584	229	1.249	1.565	48	0	7.675
<b>PAÍS VASCO</b>	<b>13.146</b>	<b>10.875</b>	<b>415</b>	<b>1.856</b>	<b>3.456</b>	<b>58</b>	<b>0</b>	<b>16.659</b>
<b>LA RIOJA</b>	<b>5.851</b>	<b>3.797</b>	<b>1.077</b>	<b>976</b>	<b>797</b>	<b>0</b>	<b>0</b>	<b>6.648</b>
CEUTA	36	36	0	0	27	0	0	63
MELILLA	81	81	0	0	82	0	0	163
<b>TOTAL</b>	<b>540.594</b>	<b>421.453</b>	<b>68.643</b>	<b>50.498</b>	<b>124.376</b>	<b>929</b>	<b>233</b>	<b>666.132</b>

(1) No se incluyen los afiliados de los Sistemas Especiales Agrario y Hogar

## EXTRANJEROS PROCEDENTES DE PAISES NO PERTENECIENTES A LA UNIÓN EUROPEA

Media diciembre 2015

	TOTAL GENERAL	General (1)	S.E. Agrario	S.E. Hogar	AUTÓNOMOS	MAR	CARBÓN	TOTAL
Almería	37.055	6.883	29.562	609	2.113	99	0	39.267
Cádiz	4.257	2.920	162	1.174	1.701	24	0	5.982
Córdoba	3.931	1.527	1.546	857	710	0	0	4.641
Granada	8.506	3.728	3.432	1.346	2.163	12	0	10.681
Huelva	6.928	1.151	5.399	377	714	26	0	7.668
Jaén	13.517	1.203	11.865	450	605	0	0	14.123
Málaga	21.801	15.076	927	5.798	6.430	110	0	28.341
Sevilla	11.986	7.193	940	3.852	2.933	1	0	14.920
<b>ANDALUCÍA</b>	<b>107.979</b>	<b>39.681</b>	<b>53.835</b>	<b>14.463</b>	<b>17.370</b>	<b>272</b>	<b>0</b>	<b>125.621</b>
Huesca	4.121	2.571	1.065	486	401	0	0	4.523
Teruel	1.897	1.278	435	183	214	0	1	2.112
Zaragoza	16.074	11.204	1.577	3.294	3.826	0	0	19.901
<b>ARAGÓN</b>	<b>22.092</b>	<b>15.053</b>	<b>3.077</b>	<b>3.963</b>	<b>4.442</b>	<b>0</b>	<b>1</b>	<b>26.535</b>
<b>ASTURIAS</b>	<b>5.540</b>	<b>3.818</b>	<b>165</b>	<b>1.557</b>	<b>1.353</b>	<b>119</b>	<b>11</b>	<b>7.023</b>
<b>ILLES BALEARS</b>	<b>22.817</b>	<b>17.428</b>	<b>992</b>	<b>4.397</b>	<b>4.209</b>	<b>74</b>	<b>0</b>	<b>27.099</b>
Las Palmas	18.678	16.033	632	2.013	3.411	115	0	22.205
S.C.Tenerife	12.897	11.017	798	1.081	2.701	59	0	15.657
<b>CANARIAS</b>	<b>31.575</b>	<b>27.051</b>	<b>1.431</b>	<b>3.094</b>	<b>6.112</b>	<b>174</b>	<b>0</b>	<b>37.862</b>
<b>CANTABRIA</b>	<b>5.079</b>	<b>3.440</b>	<b>108</b>	<b>1.531</b>	<b>1.011</b>	<b>65</b>	<b>0</b>	<b>6.155</b>
Ávila	1.013	712	74	227	202	0	0	1.215
Burgos	3.111	2.323	161	626	462	0	0	3.572
León	2.822	1.838	270	715	618	0	0	3.440
Palencia	1.230	841	183	206	222	0	0	1.452
Salamanca	2.018	1.401	56	561	463	0	0	2.481
Segovia	1.870	1.326	169	376	219	0	0	2.089
Soria	1.287	987	74	225	198	0	0	1.485
Valladolid	3.181	2.158	244	779	614	0	0	3.795
Zamora	641	399	127	115	158	0	0	800
<b>CASTILLA-LEÓN</b>	<b>17.172</b>	<b>11.985</b>	<b>1.358</b>	<b>3.829</b>	<b>3.156</b>	<b>0</b>	<b>0</b>	<b>20.329</b>
Albacete	3.647	1.592	1.621	435	501	0	0	4.148
Ciudad Real	3.196	1.624	1.152	420	726	0	0	3.922
Cuenca	2.343	1.440	576	327	415	0	0	2.758
Guadalajara	3.506	2.975	136	395	540	0	0	4.046
Toledo	6.666	4.749	898	1.019	1.534	0	0	8.199
<b>CAST.-LA MANCHA</b>	<b>19.358</b>	<b>12.379</b>	<b>4.383</b>	<b>2.596</b>	<b>3.716</b>	<b>0</b>	<b>0</b>	<b>23.074</b>
Barcelona	157.580	127.191	2.178	28.211	28.814	85	0	186.479
Girona	23.824	19.375	1.546	2.903	3.764	94	0	27.682
Lleida	12.098	8.621	2.772	705	1.389	0	0	13.487
Tarragona	18.341	12.648	3.887	1.806	2.722	145	0	21.208
<b>CATALUÑA</b>	<b>211.843</b>	<b>167.835</b>	<b>10.383</b>	<b>33.625</b>	<b>36.689</b>	<b>324</b>	<b>0</b>	<b>248.856</b>
Alicante	30.595	21.270	6.014	3.311	6.906	134	0	37.635
Castellón	10.844	4.813	5.537	494	1.467	62	0	12.373
Valencia	36.619	20.598	9.108	6.913	8.155	27	0	44.800
<b>C. VALENCIANA</b>	<b>78.058</b>	<b>46.681</b>	<b>20.659</b>	<b>10.718</b>	<b>16.528</b>	<b>222</b>	<b>0</b>	<b>94.808</b>
Badajoz	1.776	1.178	212	387	722	0	0	2.498
Cáceres	3.134	1.043	1.755	336	438	0	0	3.572
<b>EXTREMADURA</b>	<b>4.910</b>	<b>2.221</b>	<b>1.967</b>	<b>723</b>	<b>1.159</b>	<b>0</b>	<b>0</b>	<b>6.070</b>
A Coruña	5.133	3.658	165	1.310	1.242	269	0	6.645
Lugo	1.934	1.335	279	320	319	342	0	2.596
Ourense	1.423	1.037	16	370	408	0	0	1.831
Pontevedra	3.900	2.921	42	937	1.102	321	0	5.323
<b>GALICIA</b>	<b>12.391</b>	<b>8.952</b>	<b>502</b>	<b>2.937</b>	<b>3.072</b>	<b>932</b>	<b>0</b>	<b>16.395</b>
<b>C. DE MADRID</b>	<b>175.602</b>	<b>127.573</b>	<b>532</b>	<b>47.497</b>	<b>26.195</b>	<b>17</b>	<b>0</b>	<b>201.814</b>
<b>R. DE MURCIA</b>	<b>57.657</b>	<b>16.418</b>	<b>36.163</b>	<b>5.076</b>	<b>4.136</b>	<b>69</b>	<b>0</b>	<b>61.861</b>
<b>NAVARRA</b>	<b>9.965</b>	<b>6.022</b>	<b>1.963</b>	<b>1.980</b>	<b>1.603</b>	<b>0</b>	<b>0</b>	<b>11.568</b>
Araba/Álava	5.139	3.789	182	1.167	883	0	0	6.022
Gipuzkoa	9.405	5.586	175	3.644	1.330	14	0	10.749
Bizkaia	14.195	8.447	264	5.484	2.398	140	0	16.732
<b>PAÍS VASCO</b>	<b>28.739</b>	<b>17.822</b>	<b>622</b>	<b>10.295</b>	<b>4.610</b>	<b>153</b>	<b>0</b>	<b>33.503</b>
<b>LA RIOJA</b>	<b>5.604</b>	<b>3.752</b>	<b>1.057</b>	<b>794</b>	<b>849</b>	<b>0</b>	<b>0</b>	<b>6.452</b>
CEUTA	2.284	1.138	0	1.146	282	18	0	2.584
MELILLA	3.352	1.903	0	1.449	745	2	0	4.098
<b>TOTAL</b>	<b>822.016</b>	<b>531.150</b>	<b>139.196</b>	<b>151.670</b>	<b>137.237</b>	<b>2.442</b>	<b>12</b>	<b>961.707</b>

(1) No se incluyen los afiliados de los Sistemas Especiales Agrario y Hogar

## TOTAL EXTRANJEROS

Media diciembre 2015

	TOTAL GENERAL	General (1)	S.E. Agrario	S.E. Hogar	AUTÓNOMOS	MAR	CARBÓN	TOTAL
Almería	52.812	15.779	35.959	1.074	4.224	107	0	57.144
Cádiz	6.560	4.971	329	1.260	2.955	34	0	9.548
Córdoba	8.872	2.712	5.155	1.005	989	0	0	9.860
Granada	15.113	6.906	6.656	1.551	3.466	13	0	18.591
Huelva	18.773	3.005	15.136	632	1.305	49	0	20.127
Jaén	16.947	1.974	14.452	520	803	0	0	17.750
Málaga	38.945	30.564	1.772	6.608	17.271	119	0	56.335
Sevilla	20.819	12.080	4.483	4.257	4.065	3	0	24.887
<b>ANDALUCÍA</b>	<b>178.840</b>	<b>77.991</b>	<b>83.943</b>	<b>16.906</b>	<b>35.078</b>	<b>325</b>	<b>0</b>	<b>214.243</b>
Huesca	9.199	6.192	2.091	916	915	0	0	10.114
Teruel	4.670	3.582	622	466	546	0	71	5.287
Zaragoza	33.792	24.333	3.460	5.999	6.824	0	0	40.616
<b>ARAGÓN</b>	<b>47.661</b>	<b>34.107</b>	<b>6.173</b>	<b>7.381</b>	<b>8.285</b>	<b>0</b>	<b>71</b>	<b>56.017</b>
<b>ASTURIAS</b>	<b>9.863</b>	<b>7.000</b>	<b>269</b>	<b>2.594</b>	<b>2.338</b>	<b>157</b>	<b>166</b>	<b>12.525</b>
<b>ILLES BALEARS</b>	<b>41.160</b>	<b>34.035</b>	<b>1.147</b>	<b>5.978</b>	<b>15.336</b>	<b>129</b>	<b>0</b>	<b>56.626</b>
Las Palmas	33.789	30.446	1.209	2.134	10.158	268	0	44.215
S.C.Tenerife	28.015	25.710	1.137	1.167	9.368	192	0	37.575
<b>CANARIAS</b>	<b>61.804</b>	<b>56.156</b>	<b>2.346</b>	<b>3.302</b>	<b>19.526</b>	<b>460</b>	<b>0</b>	<b>81.790</b>
<b>CANTABRIA</b>	<b>7.954</b>	<b>5.735</b>	<b>233</b>	<b>1.986</b>	<b>1.741</b>	<b>83</b>	<b>0</b>	<b>9.778</b>
Ávila	2.142	1.567	176	399	370	0	0	2.512
Burgos	8.327	6.515	448	1.364	1.172	0	0	9.498
León	4.812	3.451	452	909	1.066	0	7	5.885
Palencia	2.162	1.633	256	272	373	0	1	2.535
Salamanca	3.514	2.657	168	689	778	0	0	4.291
Segovia	5.755	4.000	1.058	697	577	0	0	6.332
Soria	2.729	2.249	142	338	357	0	0	3.086
Valladolid	7.960	5.465	1.130	1.365	1.126	0	0	9.086
Zamora	1.671	1.099	367	205	354	0	0	2.024
<b>CASTILLA-LEÓN</b>	<b>39.071</b>	<b>28.636</b>	<b>4.197</b>	<b>6.238</b>	<b>6.172</b>	<b>0</b>	<b>8</b>	<b>45.250</b>
Albacete	6.738	3.107	3.069	562	767	0	0	7.505
Ciudad Real	8.451	4.164	3.589	698	1.187	0	0	9.638
Cuenca	6.595	3.919	2.035	641	865	0	0	7.461
Guadalajara	8.360	7.064	272	1.024	1.274	0	0	9.634
Toledo	14.847	10.226	2.882	1.740	2.654	0	0	17.502
<b>CAST.-LA MANCHA</b>	<b>44.991</b>	<b>28.479</b>	<b>11.847</b>	<b>4.666</b>	<b>6.748</b>	<b>0</b>	<b>0</b>	<b>51.739</b>
Barcelona	222.386	190.130	2.383	29.872	43.937	120	0	266.443
Girona	33.003	28.006	1.741	3.255	7.806	117	0	40.926
Lleida	23.337	17.825	4.148	1.363	2.402	0	0	25.739
Tarragona	30.204	22.137	5.552	2.516	4.895	200	0	35.299
<b>CATALUÑA</b>	<b>308.929</b>	<b>258.098</b>	<b>13.824</b>	<b>37.007</b>	<b>59.040</b>	<b>437</b>	<b>0</b>	<b>368.407</b>
Alicante	53.176	41.568	7.466	4.142	17.994	170	0	71.340
Castellón	26.561	15.712	8.192	2.657	3.720	71	0	30.352
Valencia	68.587	41.125	18.145	9.316	14.280	35	0	82.902
<b>C. VALENCIANA</b>	<b>148.324</b>	<b>98.405</b>	<b>33.803</b>	<b>16.115</b>	<b>35.995</b>	<b>275</b>	<b>0</b>	<b>184.594</b>
Badajoz	4.905	2.776	1.565	563	1.179	0	0	6.084
Cáceres	4.341	1.773	2.161	407	716	0	0	5.056
<b>EXTREMADURA</b>	<b>9.245</b>	<b>4.549</b>	<b>3.726</b>	<b>970</b>	<b>1.895</b>	<b>0</b>	<b>0</b>	<b>11.140</b>
A Coruña	8.210	6.459	280	1.472	2.010	335	0	10.555
Lugo	3.518	2.424	663	431	607	413	0	4.537
Ourense	3.243	2.642	71	531	765	0	0	4.008
Pontevedra	7.818	6.638	103	1.077	2.094	401	0	10.312
<b>GALICIA</b>	<b>22.789</b>	<b>18.162</b>	<b>1.117</b>	<b>3.510</b>	<b>5.475</b>	<b>1.148</b>	<b>0</b>	<b>29.412</b>
<b>C. DE MADRID</b>	<b>296.640</b>	<b>225.533</b>	<b>932</b>	<b>70.175</b>	<b>43.294</b>	<b>46</b>	<b>0</b>	<b>339.980</b>
<b>R. DE MURCIA</b>	<b>68.559</b>	<b>24.427</b>	<b>38.465</b>	<b>5.667</b>	<b>6.511</b>	<b>78</b>	<b>0</b>	<b>75.147</b>
<b>NAVARRA</b>	<b>17.687</b>	<b>11.884</b>	<b>2.646</b>	<b>3.157</b>	<b>3.332</b>	<b>0</b>	<b>0</b>	<b>21.019</b>
Araba/Álava	7.322	5.621	312	1.389	1.276	0	0	8.599
Gipuzkoa	14.306	10.045	232	4.029	2.827	24	0	17.157
Bizkaia	20.256	13.031	493	6.733	3.962	188	0	24.407
<b>PAÍS VASCO</b>	<b>41.885</b>	<b>28.697</b>	<b>1.037</b>	<b>12.151</b>	<b>8.066</b>	<b>211</b>	<b>0</b>	<b>50.162</b>
<b>LA RIOJA</b>	<b>11.455</b>	<b>7.549</b>	<b>2.134</b>	<b>1.771</b>	<b>1.646</b>	<b>0</b>	<b>0</b>	<b>13.100</b>
CEUTA	2.320	1.174	0	1.146	309	18	0	2.647
MELILLA	3.433	1.984	0	1.449	827	2	0	4.261
<b>TOTAL</b>	<b>1.362.610</b>	<b>952.603</b>	<b>207.839</b>	<b>202.168</b>	<b>261.613</b>	<b>3.370</b>	<b>245</b>	<b>1.627.838</b>

(1) No se incluyen los afiliados de los Sistemas Especiales Agrario y Hogar

## AFILIACIÓN DE EXTRANJEROS

### Distribución por Comunidades Autónomas

Media diciembre 2015

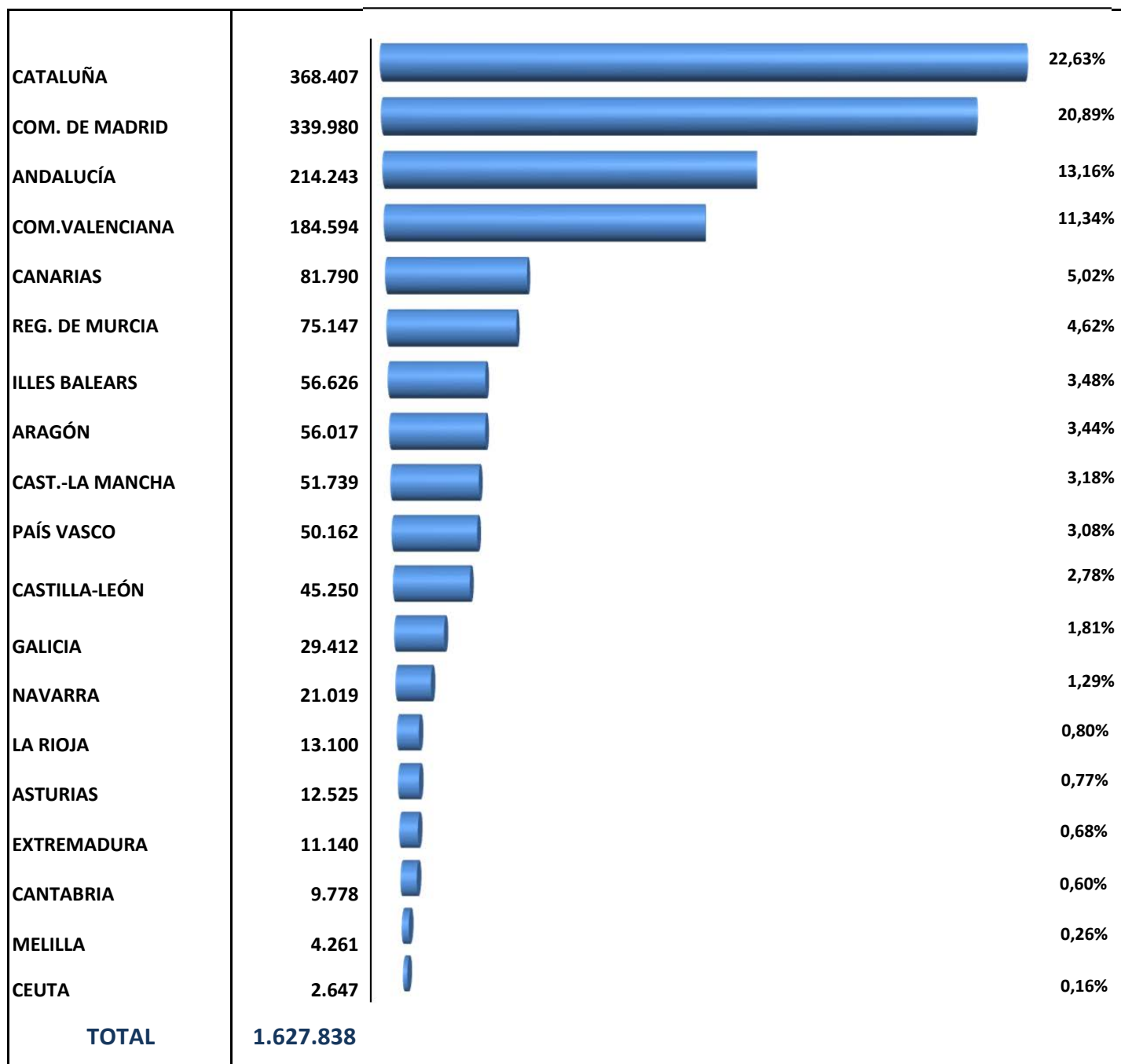

## AFILIACIÓN DE EXTRANJEROS. DISTRIBUCIÓN POR GÉNERO

Media diciembre 2015

	UNION EUROPEA			NO UNION EUROPEA			TOTAL EXTRANJEROS		
	HOMBRES	MUJERES	TOTAL	HOMBRES	MUJERES	TOTAL	HOMBRES	MUJERES	TOTAL
Almería	9.227	8.650	17.877	29.908	9.359	39.267	39.135	18.009	57.144
Cádiz	1.959	1.608	3.566	3.206	2.776	5.982	5.164	4.384	9.548
Córdoba	3.498	1.722	5.220	2.740	1.900	4.641	6.238	3.622	9.860
Granada	4.520	3.390	7.910	6.589	4.092	10.681	11.110	7.481	18.591
Huelva	4.671	7.788	12.459	4.973	2.695	7.668	9.644	10.482	20.127
Jaén	2.658	969	3.627	12.587	1.536	14.123	15.245	2.505	17.750
Málaga	14.305	13.690	27.995	13.702	14.639	28.341	28.006	28.329	56.335
Sevilla	5.724	4.244	9.968	7.018	7.902	14.920	12.742	12.146	24.887
<b>ANDALUCÍA</b>	<b>46.562</b>	<b>42.060</b>	<b>88.622</b>	<b>80.722</b>	<b>44.898</b>	<b>125.621</b>	<b>127.284</b>	<b>86.959</b>	<b>214.243</b>
Huesca	3.177	2.414	5.591	3.125	1.398	4.523	6.302	3.812	10.114
Teruel	1.782	1.393	3.175	1.523	589	2.112	3.305	1.982	5.287
Zaragoza	10.603	10.113	20.715	10.693	9.208	19.901	21.296	19.320	40.616
<b>ARAGÓN</b>	<b>15.562</b>	<b>13.920</b>	<b>29.482</b>	<b>15.341</b>	<b>11.195</b>	<b>26.535</b>	<b>30.903</b>	<b>25.114</b>	<b>56.017</b>
<b>ASTURIAS</b>	<b>2.690</b>	<b>2.812</b>	<b>5.502</b>	<b>3.251</b>	<b>3.771</b>	<b>7.023</b>	<b>5.942</b>	<b>6.584</b>	<b>12.525</b>
<b>ILLES BALEARS</b>	<b>15.616</b>	<b>13.911</b>	<b>29.527</b>	<b>16.341</b>	<b>10.758</b>	<b>27.099</b>	<b>31.957</b>	<b>24.669</b>	<b>56.626</b>
Las Palmas	11.109	10.901	22.011	12.976	9.229	22.205	24.085	20.130	44.215
S.C.Tenerife	11.014	10.904	21.918	8.613	7.044	15.657	19.627	17.948	37.575
<b>CANARIAS</b>	<b>22.124</b>	<b>21.805</b>	<b>43.929</b>	<b>21.589</b>	<b>16.273</b>	<b>37.862</b>	<b>43.713</b>	<b>38.078</b>	<b>81.790</b>
<b>CANTABRIA</b>	<b>2.045</b>	<b>1.578</b>	<b>3.623</b>	<b>2.784</b>	<b>3.371</b>	<b>6.155</b>	<b>4.829</b>	<b>4.949</b>	<b>9.778</b>
Ávila	666	631	1.297	618	597	1.215	1.284	1.228	2.512
Burgos	3.265	2.661	5.926	1.970	1.603	3.572	5.235	4.263	9.498
León	1.424	1.021	2.445	1.665	1.775	3.440	3.089	2.796	5.885
Palencia	676	407	1.083	818	634	1.452	1.494	1.042	2.535
Salamanca	1.046	764	1.810	1.197	1.284	2.481	2.243	2.049	4.291
Segovia	2.080	2.164	4.244	1.177	912	2.089	3.256	3.076	6.332
Soria	1.019	582	1.601	835	650	1.485	1.853	1.232	3.086
Valladolid	2.865	2.427	5.291	1.880	1.915	3.795	4.744	4.342	9.086
Zamora	695	529	1.225	422	378	800	1.117	907	2.024
<b>CASTILLA-LEÓN</b>	<b>13.736</b>	<b>11.186</b>	<b>24.922</b>	<b>10.580</b>	<b>9.749</b>	<b>20.329</b>	<b>24.316</b>	<b>20.935</b>	<b>45.250</b>
Albacete	2.043	1.314	3.356	2.621	1.528	4.148	4.664	2.841	7.505
Ciudad Real	3.676	2.041	5.717	2.497	1.424	3.922	6.173	3.465	9.638
Cuenca	2.636	2.066	4.702	1.547	1.211	2.758	4.183	3.278	7.461
Guadalajara	2.844	2.743	5.588	2.522	1.524	4.046	5.366	4.267	9.634
Toledo	5.849	3.454	9.302	5.149	3.051	8.199	10.997	6.504	17.502
<b>CAST.-LA MANCHA</b>	<b>17.048</b>	<b>11.617</b>	<b>28.665</b>	<b>14.336</b>	<b>8.738</b>	<b>23.074</b>	<b>31.383</b>	<b>20.355</b>	<b>51.739</b>
Barcelona	44.041	35.923	79.964	103.786	82.693	186.479	147.827	118.616	266.443
Girona	7.511	5.733	13.244	17.171	10.511	27.682	24.682	16.244	40.926
Lleida	6.993	5.259	12.252	9.513	3.974	13.487	16.506	9.232	25.739
Tarragona	7.698	6.392	14.090	13.814	7.395	21.208	21.512	13.787	35.299
<b>CATALUÑA</b>	<b>66.243</b>	<b>53.307</b>	<b>119.551</b>	<b>144.284</b>	<b>104.572</b>	<b>248.856</b>	<b>210.528</b>	<b>157.879</b>	<b>368.407</b>
Alicante	17.452	16.253	33.705	22.121	15.514	37.635	39.573	31.767	71.340
Castellón	9.146	8.832	17.979	9.210	3.163	12.373	18.356	11.995	30.352
Valencia	21.287	16.815	38.101	26.872	17.928	44.800	48.159	34.743	82.902
<b>C. VALENCIANA</b>	<b>47.885</b>	<b>41.900</b>	<b>89.785</b>	<b>58.203</b>	<b>36.605</b>	<b>94.808</b>	<b>106.089</b>	<b>78.505</b>	<b>184.594</b>
Badajoz	2.211	1.375	3.586	1.173	1.325	2.498	3.384	2.700	6.084
Cáceres	863	621	1.485	1.978	1.594	3.572	2.841	2.215	5.056
<b>EXTREMADURA</b>	<b>3.074</b>	<b>1.996</b>	<b>5.070</b>	<b>3.151</b>	<b>2.919</b>	<b>6.070</b>	<b>6.225</b>	<b>4.915</b>	<b>11.140</b>
A Coruña	2.422	1.488	3.910	3.067	3.578	6.645	5.489	5.066	10.555
Lugo	1.255	686	1.942	1.491	1.105	2.596	2.746	1.791	4.537
Ourense	1.371	806	2.177	786	1.046	1.831	2.156	1.852	4.008
Pontevedra	3.394	1.594	4.988	2.653	2.670	5.323	6.047	4.264	10.312
<b>GALICIA</b>	<b>8.442</b>	<b>4.575</b>	<b>13.017</b>	<b>7.996</b>	<b>8.399</b>	<b>16.395</b>	<b>16.438</b>	<b>12.974</b>	<b>29.412</b>
<b>C. DE MADRID</b>	<b>67.623</b>	<b>70.543</b>	<b>138.166</b>	<b>93.986</b>	<b>107.828</b>	<b>201.814</b>	<b>161.609</b>	<b>178.371</b>	<b>339.980</b>
<b>R. DE MURCIA</b>	<b>7.558</b>	<b>5.727</b>	<b>13.285</b>	<b>42.176</b>	<b>19.685</b>	<b>61.861</b>	<b>49.734</b>	<b>25.413</b>	<b>75.147</b>
<b>NAVARRA</b>	<b>5.288</b>	<b>4.163</b>	<b>9.451</b>	<b>6.676</b>	<b>4.892</b>	<b>11.568</b>	<b>11.964</b>	<b>9.055</b>	<b>21.019</b>
Araba/Álava	1.612	965	2.577	3.364	2.658	6.022	4.975	3.623	8.599
Gipuzkoa	4.089	2.318	6.408	4.687	6.062	10.749	8.777	8.380	17.157
Bizkaia	4.287	3.388	7.675	7.908	8.824	16.732	12.194	12.212	24.407
<b>PAÍS VASCO</b>	<b>9.988</b>	<b>6.671</b>	<b>16.659</b>	<b>15.958</b>	<b>17.544</b>	<b>33.503</b>	<b>25.946</b>	<b>24.216</b>	<b>50.162</b>
<b>LA RIOJA</b>	<b>3.258</b>	<b>3.390</b>	<b>6.648</b>	<b>3.787</b>	<b>2.665</b>	<b>6.452</b>	<b>7.046</b>	<b>6.055</b>	<b>13.100</b>
CEUTA	43	20	63	1.170	1.414	2.584	1.213	1.434	2.647
MELILLA	105	58	163	2.147	1.951	4.098	2.252	2.009	4.261
<b>TOTAL</b>	<b>354.891</b>	<b>311.240</b>	<b>666.132</b>	<b>544.479</b>	<b>417.227</b>	<b>961.707</b>	<b>899.372</b>	<b>728.466</b>	<b>1.627.838</b>



## AFILIACIÓN DE EXTRANJEROS. EVOLUCIÓN POR REGÍMENES

	TOTAL GENERAL	AUTÓNOMOS	AGRARIO	MAR	CARBÓN	HOGAR	TOTAL
<b>2.007</b>							
octubre	1.520.543	215.864	151.464	5.067	688	151.626	<b>2.045.252</b>
<b>2.008</b>							
octubre	1.451.238	232.242	201.737	5.267	726	167.666	<b>2.059.547</b>
<b>2.009</b>							
octubre	1.256.571	201.704	254.184	5.170	709	173.960	<b>1.892.298</b>
<b>2.010</b>							
octubre	1.217.676	200.519	258.973	5.175	639	179.091	<b>1.862.073</b>
<b>2.011</b>							
octubre	1.141.733	210.143	245.068	5.020	623	182.774	<b>1.785.362</b>
<b>2.012</b>							
octubre	1.478.747 (1)	217.125	----	4.837	502	664	<b>1.701.875</b>
<b>2.013</b>							
enero	1.382.711 (1)	213.435	----	3.764	445	----	<b>1.600.355</b>
febrero	1.378.941 (1)	212.907	----	4.110	434	----	<b>1.596.391</b>
marzo	1.384.474 (1)	214.863	----	4.437	363	----	<b>1.604.138</b>
abril	1.396.628 (1)	217.776	----	4.559	313	----	<b>1.619.275</b>
mayo	1.425.521 (1)	220.935	----	4.633	301	----	<b>1.651.390</b>
junio	1.413.163 (1)	223.639	----	4.721	300	----	<b>1.641.822</b>
julio	1.403.226 (1)	224.541	----	4.823	312	----	<b>1.632.903</b>
agosto	1.379.391 (1)	223.138	----	4.765	316	----	<b>1.607.609</b>
septiembre	1.367.451 (1)	223.887	----	4.634	313	----	<b>1.596.286</b>
octubre	1.361.331 (1)	224.378	----	4.415	314	----	<b>1.590.436</b>
noviembre	1.316.982 (1)	223.671	----	4.213	306	----	<b>1.545.170</b>
diciembre	1.315.540 (1)	223.978	----	3.487	300	----	<b>1.543.306</b>
<b>2.014</b>							
enero	1.288.746 (1)	222.312	----	3.464	298	----	<b>1.514.821</b>
febrero	1.293.477 (1)	223.192	----	3.721	298	----	<b>1.520.688</b>
marzo	1.305.309 (1)	226.217	----	4.064	298	----	<b>1.535.889</b>
abril	1.328.633 (1)	230.440	----	4.251	297	----	<b>1.563.621</b>
mayo	1.369.005 (1)	234.566	----	4.356	294	----	<b>1.608.221</b>
junio	1.367.070 (1)	237.840	----	4.469	297	----	<b>1.609.677</b>
julio	1.356.792 (1)	239.095	----	4.584	293	----	<b>1.600.764</b>
agosto	1.339.292 (1)	238.618	----	4.632	281	----	<b>1.582.823</b>
septiembre	1.337.507 (1)	240.018	----	4.544	266	----	<b>1.582.335</b>
octubre	1.321.230 (1)	241.140	----	4.323	260	----	<b>1.566.953</b>
noviembre	1.304.225 (1)	240.701	----	4.212	260	----	<b>1.549.398</b>
diciembre	1.307.472 (1)	241.377	----	3.530	261	----	<b>1.552.639</b>
<b>2.015</b>							
enero	1.271.672 (1)	240.614	----	3.511	259	----	<b>1.516.056</b>
febrero	1.282.695 (1)	241.696	----	3.712	266	----	<b>1.528.369</b>
marzo	1.313.087 (1)	245.854	----	4.132	270	----	<b>1.563.343</b>
abril	1.352.992 (1)	250.362	----	4.254	275	----	<b>1.607.883</b>
mayo	1.403.860 (1)	254.717	----	4.371	268	----	<b>1.663.217</b>
junio	1.404.809 (1)	258.442	----	4.589	258	----	<b>1.668.099</b>
julio	1.396.251 (1)	259.730	----	4.756	257	----	<b>1.660.994</b>
agosto	1.379.042 (1)	259.529	----	4.812	262	----	<b>1.643.645</b>
septiembre	1.380.188 (1)	260.679	----	4.754	253	----	<b>1.645.874</b>
octubre	1.367.404 (1)	261.497	----	4.493	250	----	<b>1.633.644</b>
noviembre	1.355.586 (1)	261.462	----	4.163	247	----	<b>1.621.458</b>
diciembre	1.362.610 (1)	261.613	----	3.370	245	----	<b>1.627.838</b>

(1) Incluye el S.E. Agrario y S.E. de Hogar

## VARIACIÓN MENSUAL Y ANUAL POR PROVINCIAS Y CC.AA

	dic-15	Variación mensual		Variación anual	
		Absoluta	en %	Absoluta	en %
Almería	57.144	873	1,55%	3.491	6,51%
Cádiz	9.548	-153	-1,58%	179	1,91%
Córdoba	9.860	2.378	31,78%	1.772	21,90%
Granada	18.591	1.423	8,29%	680	3,80%
Huelva	20.127	-1.995	-9,02%	-734	-3,52%
Jaén	17.750	10.254	136,81%	5.237	41,85%
Málaga	56.335	-503	-0,89%	2.797	5,22%
Sevilla	24.887	-104	-0,42%	143	0,58%
<b>ANDALUCÍA</b>	<b>214.243</b>	<b>12.172</b>	<b>6,02%</b>	<b>13.565</b>	<b>6,76%</b>
Huesca	10.114	19	0,18%	778	8,33%
Teruel	5.287	-54	-1,01%	419	8,60%
Zaragoza	40.616	39	0,10%	2.399	6,28%
<b>ARAGÓN</b>	<b>56.017</b>	<b>4</b>	<b>0,01%</b>	<b>3.596</b>	<b>6,86%</b>
<b>ASTURIAS</b>	<b>12.525</b>	<b>-204</b>	<b>-1,60%</b>	<b>286</b>	<b>2,34%</b>
<b>ILLES BALEARS</b>	<b>56.626</b>	<b>-2.899</b>	<b>-4,87%</b>	<b>3.983</b>	<b>7,57%</b>
Las Palmas	44.215	66	0,15%	2.047	4,85%
S.C.Tenerife	37.575	268	0,72%	2.322	6,59%
<b>CANARIAS</b>	<b>81.790</b>	<b>334</b>	<b>0,41%</b>	<b>4.369</b>	<b>5,64%</b>
<b>CANTABRIA</b>	<b>9.778</b>	<b>-218</b>	<b>-2,18%</b>	<b>275</b>	<b>2,90%</b>
Ávila	2.512	-78	-3,01%	-62	-2,40%
Burgos	9.498	-122	-1,27%	264	2,86%
León	5.885	-84	-1,40%	247	4,38%
Palencia	2.535	-5	-0,19%	143	5,97%
Salamanca	4.291	-29	-0,68%	83	1,97%
Segovia	6.332	-343	-5,14%	-7	-0,11%
Soria	3.086	-144	-4,45%	239	8,38%
Valladolid	9.086	256	2,90%	490	5,70%
Zamora	2.024	-33	-1,60%	-31	-1,53%
<b>CASTILLA-LEÓN</b>	<b>45.250</b>	<b>-581</b>	<b>-1,27%</b>	<b>1.365</b>	<b>3,11%</b>
Albacete	7.505	-278	-3,58%	206	2,82%
Ciudad Real	9.638	677	7,55%	308	3,31%
Cuenca	7.461	135	1,85%	315	4,40%
Guadalajara	9.634	-46	-0,48%	748	8,41%
Toledo	17.502	526	3,10%	764	4,57%
<b>CAST.-LA MANCHA</b>	<b>51.739</b>	<b>1.013</b>	<b>2,00%</b>	<b>2.341</b>	<b>4,74%</b>
Barcelona	266.443	-62	-0,02%	15.059	5,99%
Girona	40.926	-703	-1,69%	2.388	6,20%
Lleida	25.739	-30	-0,11%	1.099	4,46%
Tarragona	35.299	-607	-1,69%	1.278	3,76%
<b>CATALUÑA</b>	<b>368.407</b>	<b>-1.401</b>	<b>-0,38%</b>	<b>19.823</b>	<b>5,69%</b>
Alicante	71.340	-1.217	-1,68%	3.829	5,67%
Castellón	30.352	315	1,05%	1.171	4,01%
Valencia	82.902	1.251	1,53%	1.373	1,68%
<b>C. VALENCIANA</b>	<b>184.594</b>	<b>348</b>	<b>0,19%</b>	<b>6.372</b>	<b>3,58%</b>
Badajoz	6.084	-1.682	-21,66%	238	4,08%
Cáceres	5.056	-184	-3,50%	71	1,43%
<b>EXTREMADURA</b>	<b>11.140</b>	<b>-1.865</b>	<b>-14,34%</b>	<b>310</b>	<b>2,86%</b>
A Coruña	10.555	-117	-1,09%	149	1,43%
Lugo	4.537	-134	-2,86%	213	4,93%
Ourense	4.008	-41	-1,02%	107	2,74%
Pontevedra	10.312	-210	-1,99%	147	1,45%
<b>GALICIA</b>	<b>29.412</b>	<b>-501</b>	<b>-1,68%</b>	<b>616</b>	<b>2,14%</b>
<b>C. DE MADRID</b>	<b>339.980</b>	<b>756</b>	<b>0,22%</b>	<b>11.458</b>	<b>3,49%</b>
<b>R. DE MURCIA</b>	<b>75.147</b>	<b>-335</b>	<b>-0,44%</b>	<b>1.858</b>	<b>2,54%</b>
<b>NAVARRA</b>	<b>21.019</b>	<b>-228</b>	<b>-1,07%</b>	<b>1.260</b>	<b>6,38%</b>
Araba/Álava	8.599	0	0,00%	469	5,77%
Gipuzkoa	17.157	-89	-0,52%	968	5,98%
Bizkaia	24.407	-98	-0,40%	1.314	5,69%
<b>PAÍS VASCO</b>	<b>50.162</b>	<b>-188</b>	<b>-0,37%</b>	<b>2.751</b>	<b>5,80%</b>
<b>LA RIOJA</b>	<b>13.100</b>	<b>147</b>	<b>1,14%</b>	<b>756</b>	<b>6,12%</b>
CEUTA	2.647	-5	-0,20%	85	3,30%
MELILLA	4.261	33	0,79%	130	3,14%
<b>TOTAL</b>	<b>1.627.838</b>	<b>6.381</b>	<b>0,39%</b>	<b>75.199</b>	<b>4,84%</b>

**AFILIACIÓN DE EXTRANJEROS**  
**DISTRIBUCIÓN POR SECTORES DE ACTIVIDAD**  
**RÉGIMEN GENERAL**

**Media diciembre 2015**

SECTORES	UNIÓN EUROPEA	NO UNIÓN EUROPEA	TOTAL	% participación s/ total Rég. Gral.	% variación intermensual	% variación interanual
Agricultura, Ganadería, Caza, Selvicultura y Pesca	6.461	6.017	12.479	0,92%	-0,22%	8,43%
Industrias Extractivas	581	456	1.037	0,08%	-3,66%	-0,95%
Industria Manufacturera	41.803	48.424	90.227	6,62%	-0,69%	4,88%
Suministro de Energía Eléctrica, Gas, Vapor y Aire Acondicionado	246	185	432	0,03%	-0,89%	-4,05%
Suministro de Agua, Actividades de Saneamiento, Gestión de Residuos y Descontaminación	1.449	2.877	4.326	0,32%	-0,44%	-1,43%
Construcción	35.537	43.935	79.472	5,83%	-2,86%	11,43%
Comercio; Reparación de Vehículos de Motor y Bicicletas	65.688	107.224	172.912	12,69%	0,71%	4,02%
Transporte y Almacenamiento	32.980	17.760	50.741	3,72%	1,20%	9,99%
Hostelería	78.891	136.872	215.764	15,83%	-1,50%	6,25%
Información y Comunicaciones	13.182	9.544	22.725	1,67%	0,30%	9,88%
Actividades Financieras y de Seguros	4.284	2.138	6.422	0,47%	0,28%	4,80%
Actividades Inmobiliarias	4.638	4.123	8.761	0,64%	0,02%	10,70%
Actividades Profesionales Científicas y Técnicas	23.840	15.027	38.867	2,85%	0,89%	6,76%
Actividades Administrativas y Servicios Auxiliares	41.534	58.784	100.318	7,36%	-0,38%	6,31%
Administración Pública y Defensa; Seguridad Social Obligatoria	3.873	8.054	11.927	0,88%	3,69%	-5,04%
Educación	31.262	13.185	44.447	3,26%	-0,55%	6,24%
Actividades Sanitarias y Servicios Centrales	16.273	28.552	44.824	3,29%	0,87%	2,35%
Actividades Artísticas, Recreativas y de Entretenimiento	8.333	8.916	17.248	1,27%	0,00%	3,61%
Otros Servicios	8.424	16.372	24.795	1,82%	-0,32%	6,95%
Actividades de los Hogares como Empleadores de Personal Doméstico y Productores de Bienes y Servicios para uso Propio	1.779	2.279	4.057	0,30%	-0,33%	-0,73%
Actividades de Organizaciones y Organismo Extraterritoriales	395	427	822	0,06%	0,62%	-10,66%
S.E. Agrario	68.643	139.196	207.839	15,25%	5,84%	3,95%
S.E. Hogar	50.498	151.670	202.168	14,84%	-0,23%	-3,19%
<b>TOTAL</b>	<b>540.594</b>	<b>822.016</b>	<b>1.362.610</b>	<b>100,00%</b>	<b>0,52%</b>	<b>4,22%</b>

## AFILIACIÓN DE EXTRANJEROS

### DISTRIBUCIÓN POR SECTORES DE ACTIVIDAD

#### RÉGIMEN ESPECIAL DE TRABAJADORES AUTÓNOMOS

Media diciembre 2015

SECTORES	UNIÓN EUROPEA	NO UNIÓN EUROPEA	TOTAL	% participación s/ total Rég. Autónomos	% variación intermensual	% variación interanual
Agricultura, Ganadería, Caza, Selvicultura y Pesca	1.937	1.289	3.226	1,23%	0,31%	8,60%
Industrias Extractivas	22	5	27	0,01%	-10,39%	-9,13%
Industria Manufacturera	7.715	7.364	15.078	5,76%	1,38%	21,23%
Suministro de Energía Eléctrica, Gas, Vapor y Aire Acondicionado	36	8	44	0,02%	-2,11%	0,11%
Suministro de Agua, Actividades de Saneamiento, Gestión de Residuos y Descontaminación	65	47	112	0,04%	-1,32%	2,55%
Construcción	20.196	9.898	30.094	11,50%	-0,89%	9,87%
Comercio; Reparación de Vehículos de Motor y Bicicletas	22.296	59.176	81.472	31,14%	0,28%	6,55%
Transporte y Almacenamiento	6.009	3.186	9.196	3,51%	1,31%	13,54%
Hostelería	20.003	28.291	48.294	18,46%	-0,55%	5,87%
Información y Comunicaciones	3.847	3.155	7.002	2,68%	-0,04%	2,49%
Actividades Financieras y de Seguros	1.126	519	1.646	0,63%	-0,02%	6,58%
Actividades Inmobiliarias	3.746	993	4.740	1,81%	0,18%	15,15%
Actividades Profesionales Científicas y Técnicas	10.299	3.396	13.695	5,24%	0,53%	7,83%
Actividades Administrativas y Servicios Auxiliares	8.801	4.264	13.065	4,99%	-0,87%	6,31%
Administración Pública y Defensa; Seguridad Social Obligatoria	27	15	42	0,02%	2,09%	44,83%
Educación	6.387	1.943	8.330	3,18%	0,90%	8,37%
Actividades Sanitarias y Servicios Centrales	3.219	2.166	5.385	2,06%	0,38%	8,09%
Actividades Artísticas, Recreativas y de Entretenimiento	3.017	1.408	4.424	1,69%	-0,76%	8,55%
Otros Servicios	5.561	10.059	15.620	5,97%	0,74%	12,92%
Actividades de los Hogares como Empleadores de Personal Doméstico y Productores de Bienes y Servicios para uso Propio	55	37	91	0,03%	-2,25%	-14,56%
Actividades de Organizaciones y Organismo Extraterritoriales	13	16	30	0,01%	-6,56%	18,52%
<b>TOTAL</b>	<b>124.376</b>	<b>137.237</b>	<b>261.613</b>	<b>100,00%</b>	<b>0,06%</b>	<b>8,38%</b>

**AFILIACIÓN DE EXTRANJEROS**  
**DISTRIBUCIÓN POR PAÍSES DE PROCEDENCIA**

Media diciembre 2015

	TOTAL GENERAL	General (1)	S.E. Agrario	S.E. Hogar	AUTÓNOMOS	MAR	CARBÓN	TOTAL
<b>UNIÓN EUROPEA</b>								
ALEMANIA	22.395	21.944	162	289	13.958	82	1	36.436
AUSTRIA	1.527	1.505	8	14	945	8	0	2.480
BELGICA	4.868	4.798	31	39	2.904	22	0	7.794
BULGARIA	45.904	32.750	6.553	6.601	5.580	21	0	51.505
CHIPRE	108	106	1	1	23	0	0	131
CROACIA	521	505	1	15	173	1	0	696
DINAMARCA	1.552	1.537	7	8	1.054	3	0	2.609
ESLOVAQUIA	1.941	1.819	60	61	356	6	3	2.306
ESLOVENIA	507	498	6	3	114	1	0	622
ESTONIA	482	448	18	16	133	0	0	615
FINLANDIA	1.583	1.567	6	10	663	4	0	2.250
FRANCIA	27.922	27.556	208	158	10.147	51	0	38.120
GRECIA	1.413	1.399	4	9	350	3	0	1.765
HUNGRIA	2.363	2.255	41	67	649	9	4	3.025
IRLANDA	4.095	4.078	5	12	1.585	5	0	5.686
ITALIA	54.114	53.429	168	516	18.636	93	0	72.842
LETONIA	1.112	934	139	39	214	6	0	1.333
LITUANIA	5.752	3.804	1.779	168	653	10	0	6.415
LUXEMBURGO	55	50	2	3	41	0	0	96
MALTA	92	77	15	0	19	0	0	111
PAISES BAJOS	7.417	7.294	43	80	4.819	29	0	12.265
POLONIA	19.785	15.709	1.836	2.241	3.305	25	178	23.293
PORTUGAL	34.028	30.858	1.553	1.618	6.258	316	14	40.616
REINO UNIDO	36.199	35.821	173	205	19.985	102	0	56.286
REPUBLICA CHECA	2.107	1.965	92	49	445	7	19	2.578
RUMANIA	259.146	165.155	55.728	38.263	29.536	120	14	288.815
SUECIA	3.605	3.591	2	12	1.831	7	0	5.443
<b>TOTAL UNIÓN EUROPEA</b>	<b>540.594</b>	<b>421.453</b>	<b>68.643</b>	<b>50.498</b>	<b>124.376</b>	<b>929</b>	<b>233</b>	<b>666.132</b>
<b>NO UNIÓN EUROPEA</b>								
MARRUECOS	186.680	97.633	74.645	14.402	17.548	581	0	204.809
CHINA	46.875	46.193	68	614	47.819	0	0	94.695
ECUADOR	64.171	41.504	13.572	9.095	3.867	13	0	68.051
BOLIVIA	52.442	22.887	5.093	24.462	2.331	5	0	54.778
COLOMBIA	46.262	37.709	1.356	7.197	4.885	22	0	51.169
UCRANIA	35.113	22.526	2.092	10.494	3.083	34	1	38.231
PARAGUAY	31.886	12.170	635	19.081	1.413	7	0	33.305
PERU	28.356	21.783	411	6.162	2.438	203	1	30.998
PAKISTAN	22.628	18.424	3.830	374	6.111	1	0	28.740
ARGENTINA	22.281	19.865	271	2.145	5.433	29	0	27.742
RESTO PAISES	285.322	190.456	37.222	57.643	42.309	1.548	10	329.188
<b>TOTAL NO UE</b>	<b>822.016</b>	<b>531.150</b>	<b>139.196</b>	<b>151.670</b>	<b>137.237</b>	<b>2.442</b>	<b>12</b>	<b>961.707</b>
<b>TOTAL EXTRANJEROS</b>	<b>1.362.610</b>	<b>952.603</b>	<b>207.839</b>	<b>202.168</b>	<b>261.613</b>	<b>3.370</b>	<b>245</b>	<b>1.627.838</b>

(1) No se incluyen los afiliados de los Sistemas Especiales Agrario y Hogar

**ANDALUCÍA**  
**AFILIACIÓN DE EXTRANJEROS**  
**DISTRIBUCIÓN POR RÉGIMENES**

*Media diciembre 2015*

REGÍMENES	GENERAL (Total)	General	S.E. Agrario	S.E. Hogar	AUTÓNOMOS	MAR	CARBÓN	TOTAL
DE LA UNIÓN EUROPEA	70.861	38.310	30.108	2.443	17.708	53	0	88.622
DE PAÍSES NO UNIÓN EUROPEA	107.979	39.681	53.835	14.463	17.370	272	0	125.621
<b>TOTAL EXTRANJEROS</b>	<b>178.840</b>	<b>77.991</b>	<b>83.943</b>	<b>16.906</b>	<b>35.078</b>	<b>325</b>	<b>0</b>	<b>214.243</b>

**Distribución Porcentual  
Por Régimenes**

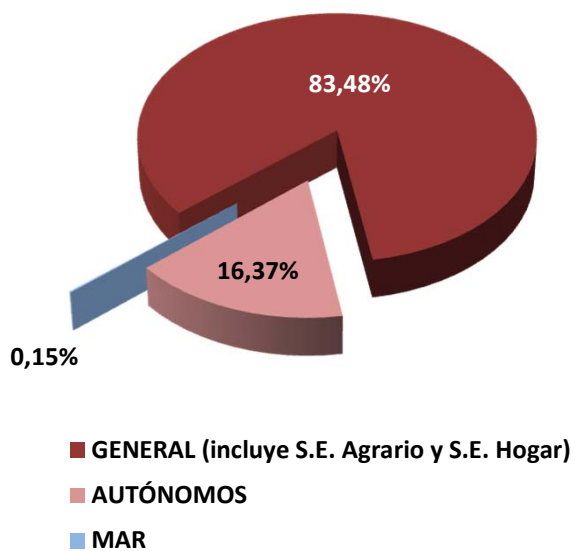

**Total extranjeros  
Porcentajes de variación**

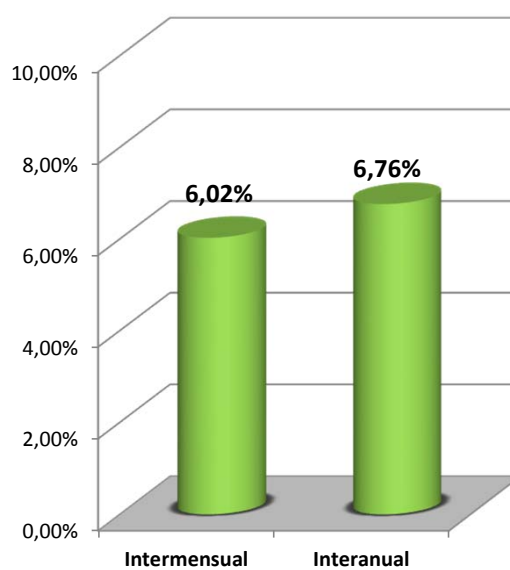

**ANDALUCÍA**  
**AFILIACIÓN DE EXTRANJEROS**  
**DISTRIBUCIÓN POR SECTORES DE ACTIVIDAD**

Media diciembre 2015

SECTORES	REGIMEN GENERAL				REGIMEN ESP. TRAB. AUTÓNOMOS			
	Unión Europea	No Unión Europea	Total	% Reg. Gral.	Unión Europea	No Unión Europea	Total	% Reg. Gral.
Agricultura, Ganadería, Caza, Selvicultura y Pesca	223	232	455	0,25%	387	421	807	2,30%
Industrias Extractivas	42	51	93	0,05%	0	3	3	0,01%
Industria Manufacturera	2.016	2.328	4.344	2,43%	580	333	914	2,61%
Suministro de Energía Eléctrica, Gas, Vapor y Aire Acondicionado	32	23	55	0,03%	6	2	8	0,02%
Suministro de Agua, Actividades de Saneamiento, Gestión de Residuos y Descontaminación	86	135	221	0,12%	13	5	18	0,05%
Construcción	2.208	2.257	4.465	2,50%	1.778	738	2.515	7,17%
Comercio; Reparación de Vehículos de Motor y Bicicletas	6.758	10.544	17.303	9,67%	3.508	9.597	13.105	37,36%
Transporte y Almacenamiento	3.660	1.492	5.152	2,88%	293	162	455	1,30%
Hostelería	7.761	11.830	19.591	10,95%	3.365	2.764	6.129	17,47%
Información y Comunicaciones	1.304	533	1.837	1,03%	633	360	993	2,83%
Actividades Financieras y de Seguros	328	89	417	0,23%	261	69	330	0,94%
Actividades Inmobiliarias	927	467	1.394	0,78%	1.158	210	1.368	3,90%
Actividades Profesionales Científicas y Técnicas	2.097	920	3.016	1,69%	1.501	368	1.870	5,33%
Actividades Administrativas y Servicios Auxiliares	2.344	2.588	4.932	2,76%	1.361	497	1.858	5,30%
Administración Pública y Defensa; Seguridad Social Obligatoria	469	906	1.375	0,77%	5	0	5	0,01%
Educación	4.920	1.192	6.112	3,42%	879	219	1.098	3,13%
Actividades Sanitarias y Servicios Centrales	1.223	1.759	2.982	1,67%	568	263	831	2,37%
Actividades Artísticas, Recreativas y de Entretenimiento	875	852	1.727	0,97%	482	163	645	1,84%
Otros Servicios	766	1.169	1.936	1,08%	924	1.180	2.104	6,00%
Actividades de los Hogares como Empleadores de Personal Doméstico y Productores de Bienes y Servicios para uso Propio	197	294	491	0,27%	6	11	17	0,05%
Actividades de Organizaciones y Organismo Extraterritoriales	74	18	92	0,05%	1	3	4	0,01%
S.E. Agrario	30.108	53.835	83.943	46,94%				
S.E. Hogar	2.443	14.463	16.906	9,45%				
<b>TOTAL</b>	<b>70.861</b>	<b>107.979</b>	<b>178.840</b>	<b>100,00%</b>	<b>17.708</b>	<b>17.370</b>	<b>35.078</b>	<b>100,00%</b>

**ANDALUCÍA**  
**AFILIACIÓN DE EXTRANJEROS**

**DISTRIBUCIÓN POR PAÍSES DE PROCEDENCIA**

Media diciembre 2015

PAISES	TOTAL GENERAL	General	S.E. Agrario	S.E. Hogar	AUTÓNOMOS	MAR	CARBON	TOTAL
<b>UNIÓN EUROPEA</b>								
ALEMANIA	2.061	1.938	89	34	1.708	1		3.770
AUSTRIA	127	124	1	2	106			233
BELGICA	685	647	24	14	588			1.273
BULGARIA	3.916	1.775	1.780	361	286	2		4.205
CHIPRE	9	9			6			15
CROACIA	43	38	1	5	19			62
DINAMARCA	483	480	3		471			953
ESLOVAQUIA	173	152	13	8	32			205
ESLOVENIA	43	41	2		11			53
ESTONIA	107	91	8	8	37			145
FINLANDIA	538	531	4	4	337			875
FRANCIA	2.289	2.182	87	20	1.212	6		3.506
GRECIA	100	98	2		23	2		125
HUNGRIA	289	274	8	7	125	0		415
IRLANDA	588	581	3	4	326			914
ITALIA	4.156	4.048	55	52	2.195	7		6.357
LETONIA	115	84	28	3	35			149
LITUANIA	1.628	888	700	40	157	3		1.787
LUXEMBURGO	6	3	2	1	9			15
MALTA	18	14	4		2			20
PAISES BAJOS	995	956	29	10	1.089			2.084
POLONIA	2.135	1.077	991	67	328	2		2.465
PORTUGAL	2.077	1.766	255	56	467	10		2.553
REINO UNIDO	7.354	7.188	109	56	5.444	5		12.802
REPUBLICA CHECA	185	160	17	7	48			233
RUMANIA	39.961	12.385	25.895	1.682	2.039	15		42.015
SUECIA	781	779		2	610			1.391
<b>TOTAL UNIÓN EUROPEA</b>	<b>70.861</b>	<b>38.310</b>	<b>30.108</b>	<b>2.443</b>	<b>17.708</b>	<b>53</b>		<b>88.622</b>
<b>NO UNIÓN EUROPEA</b>								
MARRUECOS	42.048	10.121	29.875	2.052	3.816	127		45.990
CHINA	4.562	4.506	1	54	5.800			10.362
SENEGAL	6.002	711	5.152	139	661	105		6.768
MALI	6.289	175	6.111	4	30			6.320
UCRANIA	5.396	2.488	833	2.076	397	0		5.794
BOLIVIA	4.468	1.355	1.212	1.902	188			4.656
ECUADOR	4.015	1.656	1.969	391	188			4.204
PARAGUAY	3.809	1.372	140	2.298	207	1		4.018
ARGENTINA	2.937	2.458	128	351	823	3		3.763
FEDERACION DE RUSIA	2.691	1.762	215	714	586			3.277
RESTO PAISES	25.760	13.078	8.200	4.483	4.674	36		30.470
<b>TOTAL NO UE</b>	<b>107.979</b>	<b>39.681</b>	<b>53.835</b>	<b>14.463</b>	<b>17.370</b>	<b>272</b>		<b>125.621</b>
<b>TOTAL EXTRANJEROS</b>	<b>178.840</b>	<b>77.991</b>	<b>83.943</b>	<b>16.906</b>	<b>35.078</b>	<b>325</b>		<b>214.243</b>



**ARAGÓN**  
**AFILIACIÓN DE EXTRANJEROS**  
**DISTRIBUCIÓN POR REGÍMENES**

*Media diciembre 2015*

REGÍMENES	GENERAL (Total)	General	S.E. Agrario	S.E. Hogar	AUTÓNOMOS	MAR	CARBÓN	TOTAL
DE LA UNIÓN EUROPEA	25.568	19.054	3.096	3.418	3.843	0	70	29.482
DE PAÍSES NO UNIÓN EUROPEA	22.092	15.053	3.077	3.963	4.442	0	1	26.535
<b>TOTAL EXTRANJEROS</b>	<b>47.661</b>	<b>34.107</b>	<b>6.173</b>	<b>7.381</b>	<b>8.285</b>	<b>0</b>	<b>71</b>	<b>56.017</b>

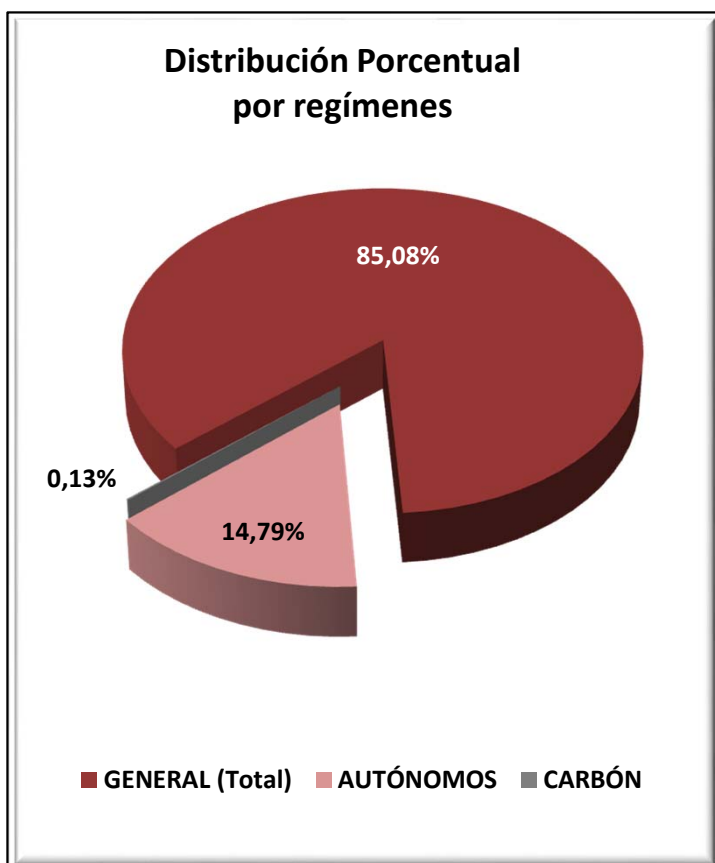

## ARAGÓN

### AFILIADOS EXTRANJEROS

#### DISTRIBUCIÓN POR SECTORES DE ACTIVIDAD

Media diciembre 2015

SECTORES	REGIMEN GENERAL				REGIMEN ESP. TRAB. AUTÓNOMOS			
	UNIÓN EUROPEA	NO UNIÓN EUROPEA	TOTAL	% Reg. Gral.	UNIÓN EUROPEA	NO UNIÓN EUROPEA	TOTAL	% Reg. Auton.
Agricultura, Ganadería, Caza, Selvicultura y Pesca	1.102	743	1.845	3,87%	91	53	144	1,74%
Industrias Extractivas	34	25	58	0,12%	2	0	2	0,02%
Industria Manufacturera	2.842	2.319	5.161	10,83%	872	716	1.587	19,16%
Suministro de Energía Eléctrica, Gas, Vapor y Aire Acondicionado	8	4	12	0,03%	0	0	0	0,00%
Suministro de Agua, Actividades de Saneamiento, Gestión de Residuos y Descontaminación	118	126	244	0,51%	2	0	2	0,02%
Construcción	2.167	1.180	3.347	7,02%	947	226	1.172	14,15%
Comercio; Reparación de Vehículos de Motor y Bicicletas	2.474	2.319	4.793	10,06%	498	1.399	1.897	22,90%
Transporte y Almacenamiento	2.553	786	3.339	7,01%	359	108	467	5,63%
Hostelería	3.308	2.904	6.212	13,03%	568	1.331	1.899	22,93%
Información y Comunicaciones	66	135	202	0,42%	23	66	89	1,07%
Actividades Financieras y de Seguros	34	26	60	0,13%	13	13	26	0,31%
Actividades Inmobiliarias	51	50	101	0,21%	6	4	10	0,12%
Actividades Profesionales Científicas y Técnicas	300	178	479	1,00%	80	39	119	1,43%
Actividades Administrativas y Servicios Auxiliares	1.583	2.062	3.645	7,65%	120	77	197	2,38%
Administración Pública y Defensa; Seguridad Social Obligatoria	307	326	633	1,33%	1	0	1	0,01%
Educación	663	304	966	2,03%	138	41	179	2,16%
Actividades Sanitarias y Servicios Centrales	786	840	1.626	3,41%	25	44	69	0,84%
Actividades Artísticas, Recreativas y de Entretenimiento	232	189	421	0,88%	21	19	40	0,48%
Otros Servicios	311	481	792	1,66%	78	307	385	4,65%
Actividades de los Hogares como Empleadores de Personal Doméstico y Productores de Bienes y Servicios para uso Propio	112	58	171	0,36%	0	0	0	0,00%
Actividades de Organizaciones y Organismo Extraterritoriales	1	0	1	0,00%	0	0	0	0,00%
S.E. Agrario	3.096	3.077	6.173	12,95%				
S.E. Hogar	3.418	3.963	7.381	15,49%				
<b>TOTAL</b>	<b>25.568</b>	<b>22.092</b>	<b>47.661</b>	<b>100,00%</b>	<b>3.843</b>	<b>4.442</b>	<b>8.285</b>	<b>100,00%</b>

**ARAGÓN**  
**AFILIACIÓN DE EXTRANJEROS**  
**DISTRIBUCIÓN POR PAÍSES DE PROCEDENCIA**

Media diciembre 2015

PAISES	TOTAL GENERAL	General	S.E. Agrario	S.E. Hogar	AUTÓNOMOS	MAR	CARBON	TOTAL
<b>UNIÓN EUROPEA</b>								
ALEMANIA	213	210		3	69			281
AUSTRIA	14	14			11			25
BELGICA	39	39			26			65
BULGARIA	1.759	1.272	336	151	268			2.027
CHIPRE	1	1			1			2
CROACIA	10	10						10
DINAMARCA	14	14			4			18
ESLOVAQUIA	43	40	1	2	23			66
ESLOVENIA	5	5			3			8
ESTONIA	7	6	1					7
FINLANDIA	9	9			1			10
FRANCIA	545	540	3	2	146			691
GRECIA	16	15		1	6			22
HUNGRIA	29	27	1	2	14		4	47
IRLANDA	50	50			17			67
ITALIA	579	572	3	4	178			757
LETONIA	19	17	2		4			23
LITUANIA	137	102	32	3	11			148
LUXEMBURGO	2	2						2
MALTA	1	1			2			3
PAISES BAJOS	83	82		1	53			136
POLONIA	831	667	144	20	216		61	1.108
PORTUGAL	836	774	41	21	97			933
REINO UNIDO	280	280			146			425
REPUBLICA CHECA	43	40	2	1	12			55
RUMANIA	19.987	14.250	2.529	3.208	2.531		5	22.523
SUECIA	16	14	2		5			21
<b>TOTAL UNIÓN EUROPEA</b>	<b>25.568</b>	<b>19.054</b>	<b>3.096</b>	<b>3.418</b>	<b>3.843</b>		<b>70</b>	<b>29.482</b>
<b>NO UNIÓN EUROPEA</b>								
MARRUECOS	4.374	2.756	1.306	312	439			4.813
CHINA	1.011	1.005	1	5	1.802			2.812
NICARAGUA	2.216	548	13	1.655	45			2.262
ECUADOR	1.961	1.609	29	323	169			2.130
COLOMBIA	1.431	1.192	11	227	147			1.578
SENEGAL	1.124	684	405	35	92			1.216
UCRANIA	927	696	62	169	144			1.072
ARGELIA	851	560	262	29	59			909
MALI	780	493	283	5	75			855
DOMINICANA (REPUBLICA)	597	424	7	167	144			741
RESTO PAISES	6.821	5.085	699	1.037	1.326		1	8.148
<b>TOTAL NO UNIÓN EUROPEA</b>	<b>22.092</b>	<b>15.053</b>	<b>3.077</b>	<b>3.963</b>	<b>4.442</b>		<b>1</b>	<b>26.535</b>
<b>TOTAL EXTRANJEROS</b>	<b>47.661</b>	<b>34.107</b>	<b>6.173</b>	<b>7.381</b>	<b>8.285</b>		<b>71</b>	<b>56.017</b>

**ASTURIAS**  
**AFILIACIÓN DE EXTRANJEROS**  
**DISTRIBUCIÓN POR REGÍMENES**

*Media diciembre 2015*

REGÍMENES	GENERAL (Total)	General	S.E. Agrario	S.E. Hogar	AUTÓNOMOS	MAR	CARBÓN	TOTAL
DE LA UNIÓN EUROPEA	4.324	3.183	104	1.037	985	38	155	5.502
DE PAÍSES NO UNIÓN EUROPEA	5.540	3.818	165	1.557	1.353	119	11	7.023
<b>TOTAL EXTRANJEROS</b>	<b>9.863</b>	<b>7.000</b>	<b>269</b>	<b>2.594</b>	<b>2.338</b>	<b>157</b>	<b>166</b>	<b>12.525</b>

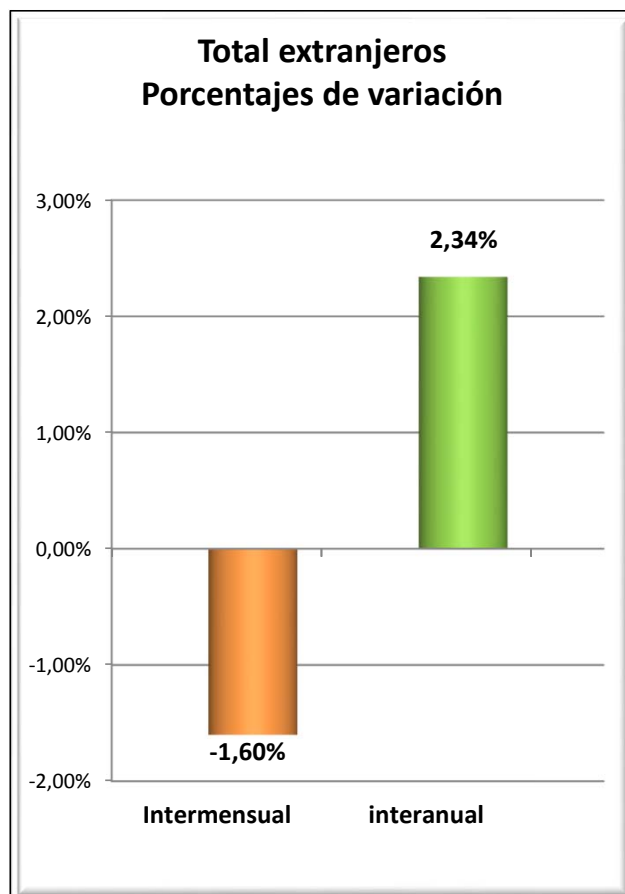
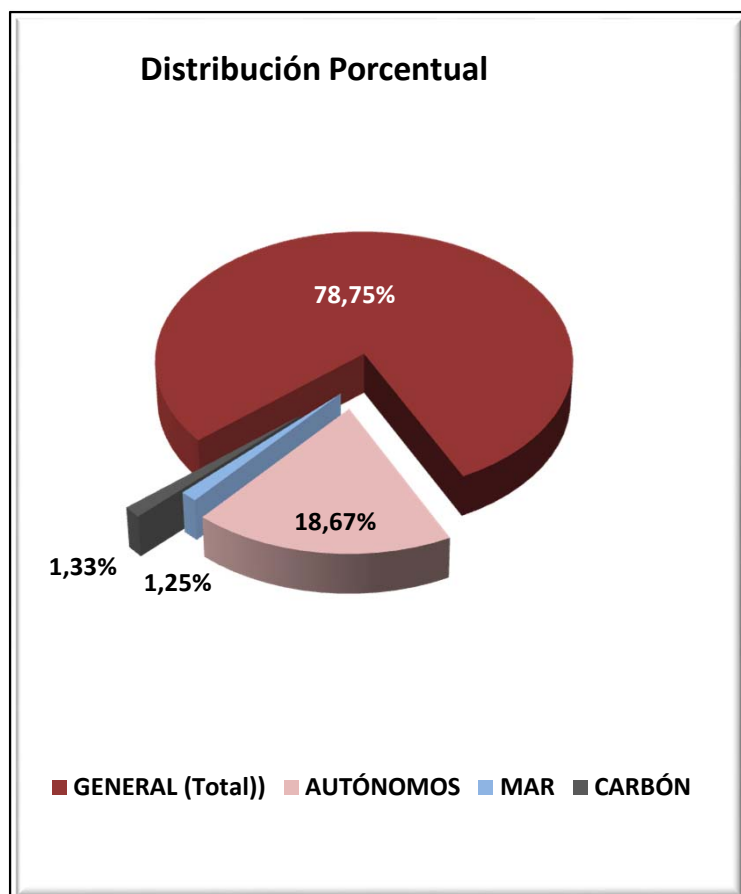

**ASTURIAS**  
**AFILIADOS EXTRANJEROS**

**DISTRIBUCIÓN POR SECTORES DE ACTIVIDAD**

Media diciembre 2015

SECTORES	REGIMEN GENERAL				REGIMEN ESP. TRAB. AUTÓNOMOS			
	UNIÓN EUROPEA	NO UNIÓN EUROPEA	TOTAL	% Reg. Gral.	UNIÓN EUROPEA	NO UNIÓN EUROPEA	TOTAL	% Reg. Auton.
Agricultura, Ganadería, Caza, Selvicultura y Pesca	39	57	96	0,98%	34	20	54	2,30%
Industrias Extractivas	8	5	13	0,13%	2	0	2	0,09%
Industria Manufacturera	387	284	671	6,80%	34	19	53	2,25%
Suministro de Energía Eléctrica, Gas, Vapor y Aire Acondicionado	0	0	0	0,00%	0	0	0	0,00%
Suministro de Agua, Actividades de Saneamiento, Gestión de Residuos y Descontaminación	7	13	20	0,20%	1	0	1	0,05%
Construcción	355	277	632	6,41%	261	117	377	16,14%
Comercio; Reparación de Vehículos de Motor y Bicicletas	311	563	874	8,86%	138	609	748	31,98%
Transporte y Almacenamiento	116	94	210	2,13%	16	22	38	1,62%
Hostelería	850	1.428	2.278	23,09%	179	288	466	19,94%
Información y Comunicaciones	148	37	185	1,88%	20	20	41	1,74%
Actividades Financieras y de Seguros	5	7	12	0,12%	2	6	8	0,34%
Actividades Inmobiliarias	4	7	11	0,11%	4	2	6	0,26%
Actividades Profesionales Científicas y Técnicas	104	66	171	1,73%	60	22	82	3,50%
Actividades Administrativas y Servicios Auxiliares	226	291	517	5,24%	43	31	75	3,19%
Administración Pública y Defensa; Seguridad Social Obligatoria	34	68	102	1,03%	1	0	1	0,04%
Educación	369	105	474	4,80%	117	30	147	6,29%
Actividades Sanitarias y Servicios Centrales	98	287	385	3,90%	23	19	42	1,78%
Actividades Artísticas, Recreativas y de Entretenimiento	54	93	147	1,49%	21	16	37	1,58%
Otros Servicios	63	130	193	1,96%	29	133	162	6,92%
Actividades de los Hogares como Empleadores de Personal Doméstico y Productores de Bienes y Servicios para uso Propio	4	6	10	0,10%	0	0	0	0,00%
Actividades de Organizaciones y Organismo Extraterritoriales	0	0	0	0,00%	0	0	0	0,00%
S.E. Agrario	104	165	269	2,72%				
S.E. Hogar	1.037	1.557	2.594	26,30%				
<b>TOTAL</b>	<b>4.324</b>	<b>5.540</b>	<b>9.863</b>	<b>100,00%</b>	<b>985</b>	<b>1.353</b>	<b>2.338</b>	<b>100,00%</b>

## ASTURIAS

### AFILIADOS EXTRANJEROS

#### DISTRIBUCIÓN POR PAÍSES DE PROCEDENCIA

Media diciembre 2015

PAISES	TOTAL GENERAL	General	S.E. Agrario	S.E. Hogar	AUTÓNOMOS	MAR	CARBON	TOTAL
<b>UNIÓN EUROPEA</b>								
ALEMANIA	105	104		1	46	1	1	153
AUSTRIA	3	3			6			9
BELGICA	38	37		1	17			55
BULGARIA	167	108	3	56	34			201
CHIPRE								
CROACIA	7	7			1			9
DINAMARCA	4	4			4			8
ESLOVAQUIA	29	28		1	2		3	34
ESLOVENIA	4	4						4
ESTONIA	2	2						2
FINLANDIA	8	8			1			9
FRANCIA	161	159		2	50			211
GRECIA	6	6			2			8
HUNGRIA	18	18			5			23
IRLANDA	42	42			14			56
ITALIA	275	266		9	122	0		396
LETONIA	7	7						7
LITUANIA	15	13		2	5	1		21
LUXEMBURGO	2	2						2
MALTA								
PAISES BAJOS	48	47		1	19			67
POLONIA	178	172		6	22		117	317
PORTUGAL	492	424	22	45	143	35	8	678
REINO UNIDO	233	232		1	124			357
REPUBLICA CHECA	21	21			3		19	43
RUMANIA	2.455	1.465	78	911	364	1	7	2.827
SUECIA	3	3			2			5
<b>TOTAL UNIÓN EUROPEA</b>	<b>4.324</b>	<b>3.183</b>	<b>104</b>	<b>1.037</b>	<b>985</b>	<b>38</b>	<b>155</b>	<b>5.502</b>
<b>NO UNIÓN EUROPEA</b>								
PARAGUAY	878	319	32	527	51			929
CHINA	217	213	1	3	484			702
MARRUECOS	532	407	57	67	71	3		605
BRASIL	432	331	9	92	99			531
COLOMBIA	449	341	2	106	58			507
ECUADOR	395	256	9	130	29			424
DOMINICANA (REPUBLICA)	337	232	2	103	68		1	406
SENEGAL	284	218	39	27	30	38		352
UCRANIA	246	139	1	106	36		1	283
CUBA	209	172		37	50			259
RESTO PAISES	1.561	1.189	13	359	377	78	9	2.024
<b>TOTAL NO UNIÓN EUROPEA</b>	<b>5.540</b>	<b>3.818</b>	<b>165</b>	<b>1.557</b>	<b>1.353</b>	<b>119</b>	<b>11</b>	<b>7.023</b>
<b>TOTAL EXTRANJEROS</b>	<b>9.863</b>	<b>7.000</b>	<b>269</b>	<b>2.594</b>	<b>2.338</b>	<b>157</b>	<b>166</b>	<b>12.525</b>

**ILLES BALEARS**  
**AFILIACIÓN DE EXTRANJEROS**  
**DISTRIBUCIÓN POR REGÍMENES**

*Media diciembre 2015*

REGÍMENES	GENERAL (Total)	General	S.E. Agrario	S.E. Hogar	AUTÓNOMOS	MAR	CARBÓN	TOTAL
DE LA UNIÓN EUROPEA	18.343	16.608	155	1.581	11.128	56	0	<b>29.527</b>
DE PAÍSES NO UNIÓN EUROPEA	22.817	17.428	992	4.397	4.209	74	0	<b>27.099</b>
<b>TOTAL EXTRANJEROS</b>	<b>41.160</b>	<b>34.035</b>	<b>1.147</b>	<b>5.978</b>	<b>15.336</b>	<b>129</b>	<b>0</b>	<b>56.626</b>

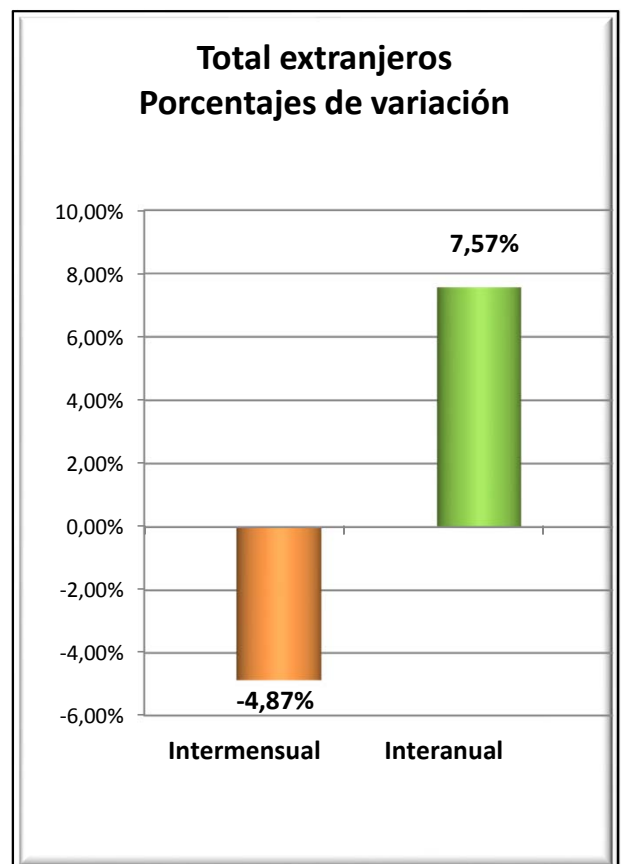
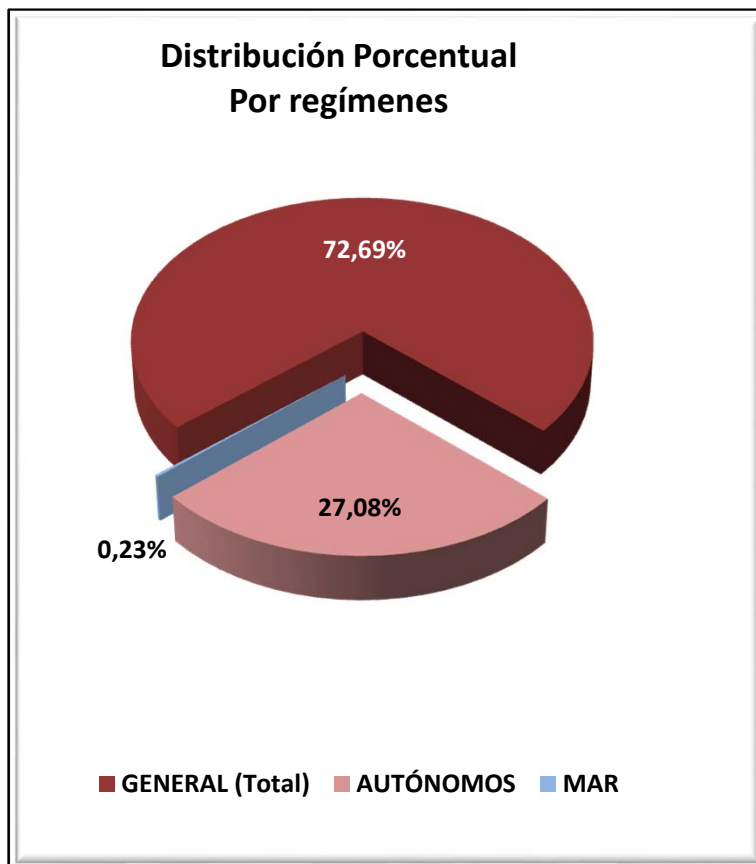

**ILLES BALEARS**  
**AFILIACIÓN DE EXTRANJEROS**  
**DISTRIBUCIÓN POR SECTORES DE ACTIVIDAD**

Media diciembre 2015

SECTORES	REGIMEN GENERAL				REGIMEN ESP. TRAB. AUTÓNOMOS			
	UNIÓN EUROPEA	NO UNIÓN EUROPEA	TOTAL	% Reg. Gral.	UNIÓN EUROPEA	NO UNIÓN EUROPEA	TOTAL	% Reg. Auton.
Agricultura, Ganadería, Caza, Selvicultura y Pesca	60	117	177	0,43%	90	31	120	0,79%
Industrias Extractivas	3	16	19	0,05%	1	0	1	0,01%
Industria Manufacturera	854	862	1.716	4,17%	769	152	921	6,00%
Suministro de Energía Eléctrica, Gas, Vapor y Aire Acondicionado	5	6	11	0,03%	4	1	5	0,03%
Suministro de Agua, Actividades de Saneamiento, Gestión de Residuos y Descontaminación	59	113	172	0,42%	6	5	11	0,07%
Construcción	2.063	4.848	6.911	16,79%	1.921	681	2.602	16,97%
Comercio; Reparación de Vehículos de Motor y Bicicletas	2.314	2.600	4.914	11,94%	1.743	1.379	3.123	20,36%
Transporte y Almacenamiento	472	252	725	1,76%	142	72	215	1,40%
Hostelería	3.694	4.312	8.006	19,45%	1.795	804	2.600	16,95%
Información y Comunicaciones	400	185	585	1,42%	321	133	454	2,96%
Actividades Financieras y de Seguros	137	37	174	0,42%	107	26	134	0,87%
Actividades Inmobiliarias	448	205	653	1,59%	503	50	552	3,60%
Actividades Profesionales Científicas y Técnicas	726	265	991	2,41%	931	108	1.039	6,78%
Actividades Administrativas y Servicios Auxiliares	2.495	1.575	4.070	9,89%	1.223	223	1.446	9,43%
Administración Pública y Defensa; Seguridad Social Obligatoria	74	100	174	0,42%	2	2	4	0,03%
Educación	927	207	1.134	2,76%	267	44	311	2,03%
Actividades Sanitarias y Servicios Centrales	777	611	1.388	3,37%	306	72	378	2,46%
Actividades Artísticas, Recreativas y de Entretenimiento	566	458	1.024	2,49%	353	63	416	2,71%
Otros Servicios	408	528	936	2,27%	632	360	992	6,47%
Actividades de los Hogares como Empleadores de Personal Doméstico y Productores de Bienes y Servicios para uso Propio	120	124	244	0,59%	8	0	8	0,05%
Actividades de Organizaciones y Organismo Extraterritoriales	7	6	13	0,03%	4	2	6	0,04%
S.E. Agrario	155	992	1.147	2,79%				
S.E. Hogar	1.581	4.397	5.978	14,52%				
<b>TOTAL</b>	<b>18.343</b>	<b>22.817</b>	<b>41.160</b>	<b>100,00%</b>	<b>11.128</b>	<b>4.209</b>	<b>15.336</b>	<b>100,00%</b>



**ILLES BALEARS**  
**AFILIACIÓN DE EXTRANJEROS**

**DISTRIBUCIÓN POR PAÍSES DE PROCEDENCIA**

**Media diciembre 2015**

PAISES	TOTAL GENERAL	General	S.E. Agrario	S.E. Hogar	AUTÓNOMOS	MAR	CARBON	TOTAL
<b>UNIÓN EUROPEA</b>								
ALEMANIA	3.587	3.453	6	128	4.011	13		7.611
AUSTRIA	174	169		5	196			370
BELGICA	222	216		6	186	1		409
BULGARIA	2.415	1.651	60	704	481	5		2.901
CHIPRE	3	3						3
CROACIA	19	19			25			45
DINAMARCA	70	69		1	75	2		146
ESLOVAQUIA	178	169		9	51	1		231
ESLOVENIA	20	19		1	8			28
ESTONIA	15	14		1	2			17
FINLANDIA	76	74		2	23			99
FRANCIA	893	875	2	16	647	7		1.547
GRECIA	46	45	1		23			69
HUNGRIA	125	115		10	45	1		171
IRLANDA	81	79		2	58			139
ITALIA	3.132	3.070	9	53	1.659	10		4.801
LETONIA	36	36			12			48
LITUANIA	65	64		1	14			79
LUXEMBURGO	5	5			5			10
MALTA	3	3			2			5
PAISES BAJOS	376	362		14	366			742
POLONIA	724	640	7	77	220	4		948
PORTUGAL	530	489	4	37	95	2		627
REINO UNIDO	2.016	1.948	4	63	1.985	7		4.008
REPUBLICA CHECA	196	187	2	7	61	2		258
RUMANIA	3.100	2.601	59	439	676			3.776
SUECIA	235	231	1	3	202	1		438
<b>TOTAL UNIÓN EUROPEA</b>	<b>18.343</b>	<b>16.608</b>	<b>155</b>	<b>1.581</b>	<b>11.128</b>	<b>56</b>		<b>29.527</b>
<b>NO UNIÓN EUROPEA</b>								
MARRUECOS	4.654	3.690	589	376	462	33		5.149
ARGENTINA	1.829	1.628	7	194	470	2		2.301
ECUADOR	2.057	1.612	46	399	135	1		2.192
CHINA	1.182	1.169		13	893			2.075
COLOMBIA	1.634	1.257	81	296	184	2		1.821
BOLIVIA	1.580	735	43	802	74	1		1.655
PARAGUAY	938	385	21	532	43	1		982
URUGUAY	824	677	6	141	156	2		981
SENEGAL	690	546	78	65	115	18		823
BRASIL	652	499	6	147	166	1		819
RESTO PAISES	6.776	5.230	114	1.432	1.511	12		8.300
<b>TOTAL NO UNIÓN EUROPEA</b>	<b>22.817</b>	<b>17.428</b>	<b>992</b>	<b>4.397</b>	<b>4.209</b>	<b>74</b>		<b>27.099</b>
<b>TOTAL EXTRANJEROS</b>	<b>41.160</b>	<b>34.035</b>	<b>1.147</b>	<b>5.978</b>	<b>15.336</b>	<b>129</b>		<b>56.626</b>

**CANARIAS**  
**AFILIACIÓN DE EXTRANJEROS**  
**DISTRIBUCIÓN POR REGÍMENES**

*Media diciembre 2015*

REGÍMENES	GENERAL (Total)	General	S.E. Agrario	S.E. Hogar	AUTÓNOMOS	MAR	CARBÓN	TOTAL
DE LA UNIÓN EUROPEA	30.229	29.106	916	207	13.414	286	0	<b>43.929</b>
DE PAÍSES NO UNIÓN EUROPEA	31.575	27.051	1.431	3.094	6.112	174	0	<b>37.862</b>
<b>TOTAL EXTRANJEROS</b>	<b>61.804</b>	<b>56.156</b>	<b>2.346</b>	<b>3.302</b>	<b>19.526</b>	<b>460</b>	<b>0</b>	<b>81.790</b>

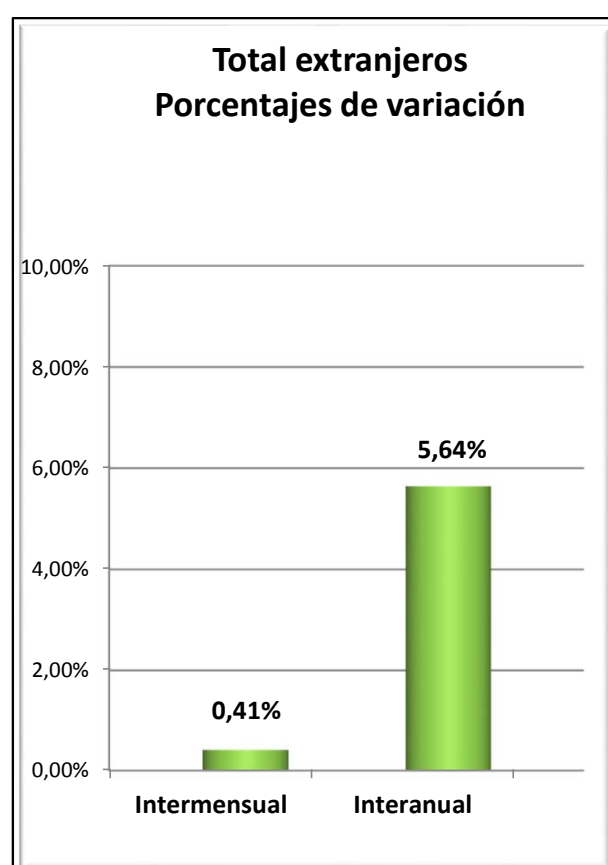
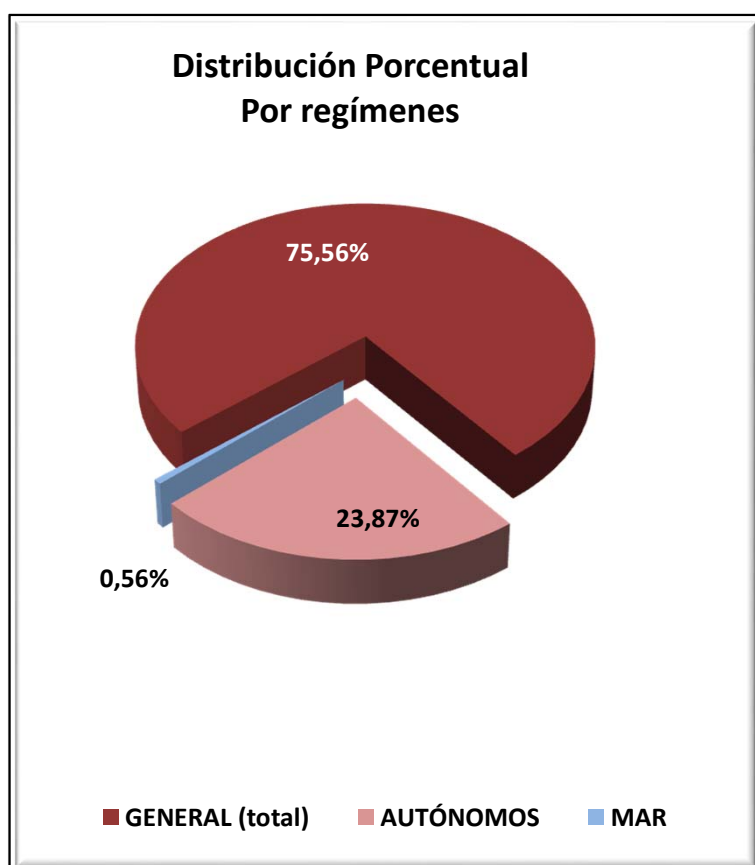

**CANARIAS**

**AFILIADOS EXTRANJEROS**

**DISTRIBUCIÓN POR SECTORES DE ACTIVIDAD**

Media diciembre 2015

SECTORES	REGIMEN GENERAL				REGIMEN ESP. TRAB. AUTÓNOMOS			
	UNIÓN EUROPEA	NO UNIÓN EUROPEA	TOTAL	% Reg. Gal.	UNIÓN EUROPEA	NO UNIÓN EUROPEA	TOTAL	% Reg. Auton.
Agricultura, Ganadería, Caza, Selvicultura y Pesca	32	131	163	0,26%	115	36	151	0,77%
Industrias Extractivas	1	5	6	0,01%	3	0	3	0,02%
Industria Manufacturera	481	654	1.135	1,84%	400	90	491	2,51%
Suministro de Energía Eléctrica, Gas, Vapor y Aire Acondicionado	5	6	11	0,02%	3	0	3	0,02%
Suministro de Agua, Actividades de Saneamiento, Gestión de Residuos y Descontaminación	27	60	87	0,14%	6	0	6	0,03%
Construcción	898	1.286	2.185	3,53%	952	311	1.263	6,47%
Comercio; Reparación de Vehículos de Motor y Bicicletas	4.061	5.581	9.642	15,60%	2.824	2.718	5.542	28,38%
Transporte y Almacenamiento	644	639	1.283	2,08%	102	40	142	0,73%
Hostelería	13.555	12.939	26.494	42,87%	3.274	1.490	4.763	24,39%
Información y Comunicaciones	369	142	511	0,83%	337	92	429	2,20%
Actividades Financieras y de Seguros	170	38	209	0,34%	94	43	137	0,70%
Actividades Inmobiliarias	502	269	770	1,25%	572	105	677	3,46%
Actividades Profesionales Científicas y Técnicas	1.044	377	1.422	2,30%	1.028	170	1.198	6,13%
Actividades Administrativas y Servicios Auxiliares	2.813	2.002	4.816	7,79%	1.209	216	1.425	7,30%
Administración Pública y Defensa; Seguridad Social Obligatoria	100	211	311	0,50%	3	3	6	0,03%
Educación	1.324	238	1.562	2,53%	489	71	561	2,87%
Actividades Sanitarias y Servicios Centrales	996	849	1.844	2,98%	523	154	677	3,47%
Actividades Artísticas, Recreativas y de Entretenimiento	1.152	569	1.721	2,79%	583	125	708	3,63%
Otros Servicios	842	955	1.797	2,91%	892	446	1.338	6,85%
Actividades de los Hogares como Empleadores de Personal Doméstico y Productores de Bienes y Servicios para uso Propio	82	90	172	0,28%	3	2	5	0,03%
Actividades de Organizaciones y Organismo Extraterritoriales	7	10	17	0,03%	2	0	2	0,01%
S.E. Agrario	916	1.431	2.346	3,80%				
S.E. Hogar	207	3.094	3.302	5,34%				
<b>TOTAL</b>	<b>30.229</b>	<b>31.575</b>	<b>61.804</b>	<b>100,00%</b>	<b>13.414</b>	<b>6.112</b>	<b>19.526</b>	<b>100,00%</b>

## CANARIAS

### AFILIADOS EXTRANJEROS

#### DISTRIBUCIÓN POR PAÍSES DE PROCEDENCIA

Media diciembre 2015

PAISES	TOTAL GENERAL	General	S.E. Agrario	S.E. Hogar	AUTÓNOMOS	MAR	CARBON	TOTAL
<b>UNIÓN EUROPEA</b>								
ALEMANIA	4.248	4.180	32	36	2.985	56		7.289
AUSTRIA	280	275	3	2	236	5		521
BELGICA	722	719		3	429	14		1.165
BULGARIA	924	842	54	28	146	3		1.073
CHIPRE	4	4			1			5
CROACIA	48	48			24			72
DINAMARCA	251	250		1	128	1		380
ESLOVAQUIA	330	327		3	61	4		395
ESLOVENIA	116	116			34	1		150
ESTONIA	90	90			35			125
FINLANDIA	322	322		0	90	4		416
FRANCIA	1.033	1.029	4		566	11		1.610
GRECIA	67	67			34			100
HUNGRIA	429	416	12	1	125	7		561
IRLANDA	421	421			225	3		649
ITALIA	7.875	7.828	18	29	4.081	43		11.999
LETONIA	192	190		2	46	2		240
LITUANIA	189	185	3	1	47	2		239
LUXEMBURGO	2	2			8			10
MALTA	4	4			1			5
PAISES BAJOS	850	848		2	405	22		1.277
POLONIA	979	850	119	10	248	8		1.236
PORTUGAL	1.438	1.407	17	13	195	9		1.641
REINO UNIDO	5.538	5.519	9	10	2.605	72		8.215
REPUBLICA CHECA	403	399	3	1	82	2		487
RUMANIA	2.827	2.125	640	62	343	11		3.181
SUECIA	647	645		2	235	5		886
<b>TOTAL UNIÓN EUROPEA</b>	<b>30.229</b>	<b>29.106</b>	<b>916</b>	<b>207</b>	<b>13.414</b>	<b>286</b>		<b>43.929</b>
<b>NO UNIÓN EUROPEA</b>								
MARRUECOS	4.848	4.200	537	111	396	40		5.284
CHINA	2.985	2.963	4	18	1.937			4.921
CUBA	3.252	2.696	144	412	378	17		3.647
COLOMBIA	3.121	2.772	65	285	270	7		3.398
VENEZUELA	2.068	1.876	34	158	331	3		2.401
ARGENTINA	1.543	1.423	15	106	328	7		1.879
INDIA	1.201	1.165	2	33	472			1.673
URUGUAY	1.208	1.122	12	74	138	6		1.352
FILIPINAS	1.173	642	19	512	30			1.203
ECUADOR	841	617	141	83	60			901
RESTO PAISES	9.335	7.576	457	1.302	1.773	94		11.202
<b>TOTAL NO UE</b>	<b>31.575</b>	<b>27.051</b>	<b>1.431</b>	<b>3.094</b>	<b>6.112</b>	<b>174</b>		<b>37.862</b>
<b>TOTAL EXTRANJEROS</b>	<b>61.804</b>	<b>56.156</b>	<b>2.346</b>	<b>3.302</b>	<b>19.526</b>	<b>460</b>		<b>81.790</b>

**CANTABRIA**  
**AFILIACIÓN DE EXTRANJEROS**  
**DISTRIBUCIÓN POR REGÍMENES**

*Media diciembre 2015*

REGÍMENES	GENERAL (Total)	General	S.E. Agrario	S.E. Hogar	AUTÓNOMOS	MAR	CARBÓN	TOTAL
DE LA UNIÓN EUROPEA	2.875	2.295	125	455	730	18	0	<b>3.623</b>
DE PAÍSES NO UNIÓN EUROPEA	5.079	3.440	108	1.531	1.011	65	0	<b>6.155</b>
<b>TOTAL EXTRANJEROS</b>	<b>7.954</b>	<b>5.735</b>	<b>233</b>	<b>1.986</b>	<b>1.741</b>	<b>83</b>	<b>0</b>	<b>9.778</b>

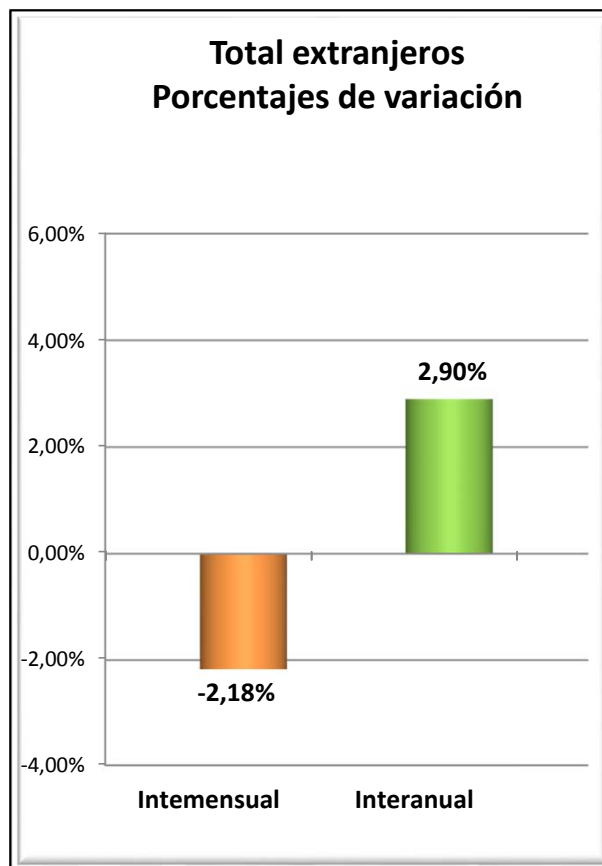
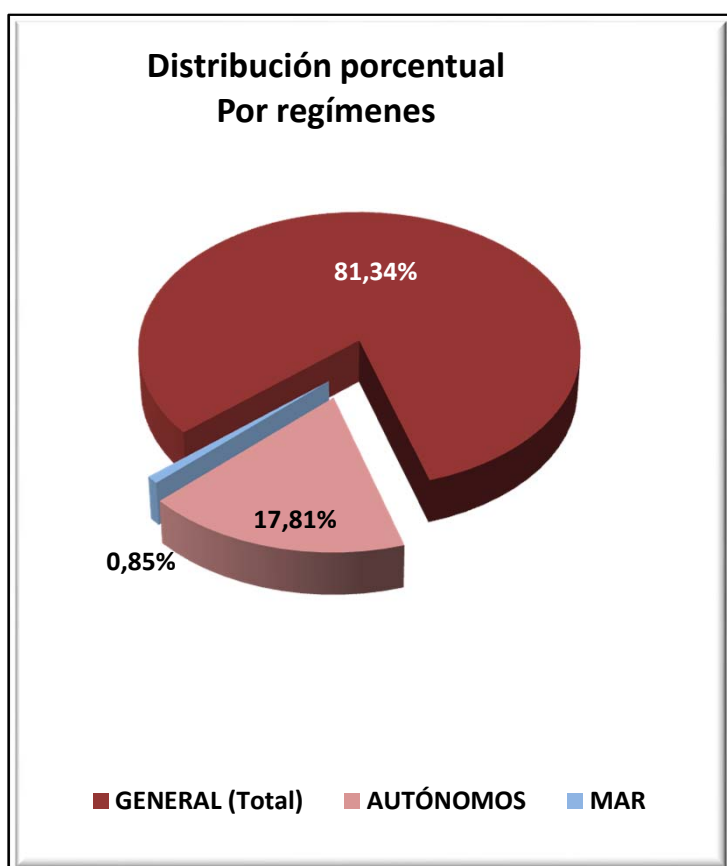

**CANTABRIA**

**AFILIADOS EXTRANJEROS**

**DISTRIBUCIÓN POR SECTORES DE ACTIVIDAD**

Media diciembre 2015

SECTORES	REGIMEN GENERAL				REGIMEN ESP. TRAB. AUTÓNOMOS			
	UNIÓN EUROPEA	NO UNIÓN EUROPEA	TOTAL	% Reg. Gral.	UNIÓN EUROPEA	NO UNIÓN EUROPEA	TOTAL	% Reg. Auton.
Agricultura, Ganadería, Caza, Selvicultura y Pesca	12	9	21	0,27%	16	11	27	1,55%
Industrias Extractivas	2	0	2	0,03%	1	0	1	0,06%
Industria Manufacturera	250	280	530	6,66%	35	9	44	2,52%
Suministro de Energía Eléctrica, Gas, Vapor y Aire Acondicionado	4	0	4	0,05%	0	0	0	0,00%
Suministro de Agua, Actividades de Saneamiento, Gestión de Residuos y Descontaminación	6	19	25	0,31%	0	0	0	0,00%
Construcción	289	330	618	7,77%	191	108	299	17,17%
Comercio; Reparación de Vehículos de Motor y Bicicletas	227	464	691	8,69%	98	446	544	31,25%
Transporte y Almacenamiento	353	163	516	6,48%	27	16	43	2,47%
Hostelería	466	1.219	1.685	21,19%	104	202	306	17,57%
Información y Comunicaciones	22	26	48	0,60%	20	18	38	2,17%
Actividades Financieras y de Seguros	11	4	15	0,19%	2	5	7	0,38%
Actividades Inmobiliarias	5	5	10	0,13%	7	3	10	0,57%
Actividades Profesionales Científicas y Técnicas	52	58	110	1,38%	46	16	62	3,53%
Actividades Administrativas y Servicios Auxiliares	157	284	440	5,54%	25	35	60	3,45%
Administración Pública y Defensa; Seguridad Social Obligatoria	25	63	88	1,10%	0	0	0	0,00%
Educación	265	85	349	4,39%	105	30	135	7,77%
Actividades Sanitarias y Servicios Centrales	75	246	321	4,03%	19	14	33	1,88%
Actividades Artísticas, Recreativas y de Entretenimiento	25	68	93	1,17%	12	9	21	1,21%
Otros Servicios	41	110	151	1,90%	24	89	112	6,46%
Actividades de los Hogares como Empleadores de Personal Doméstico y Productores de Bienes y Servicios para uso Propio	8	10	18	0,23%	0	0	0	0,00%
Actividades de Organizaciones y Organismo Extraterritoriales	0	0	0	0,00%	0	0	0	0,00%
S.E. Agrario	125	108	233	2,93%				
S.E. Hogar	455	1.531	1.986	24,97%				
<b>TOTAL</b>	<b>2.875</b>	<b>5.079</b>	<b>7.954</b>	<b>100,00%</b>	<b>730</b>	<b>1.011</b>	<b>1.741</b>	<b>100,00%</b>

**CANTABRIA**  
**AFILIADOS EXTRANJEROS**

**DISTRIBUCIÓN POR PAÍSES DE PROCEDENCIA**

Media diciembre 2015

PAISES	GENERAL	General (1)	S.E. Agrario	S.E. Hogar	AUTÓNOMOS	MAR	CARBON	TOTAL
<b>UNIÓN EUROPEA</b>								
ALEMANIA	69	66	1	2	42	0	0	111
AUSTRIA	6	6	0	0	1	0	0	7
BELGICA	18	18	0	0	16	0	0	34
BULGARIA	287	229	22	36	35	0	0	322
CHIPRE	0	0	0	0	0	0	0	0
CROACIA	10	8	0	2	2	0	0	12
DINAMARCA	3	3	0	0	2	0	0	5
ESLOVAQUIA	8	7	0	1	6	0	0	13
ESLOVENIA	2	2	0	0	0	0	0	2
ESTONIA	0	0	0	0	0	0	0	0
FINLANDIA	1	1	0	0	1	0	0	2
FRANCIA	129	127	0	2	65	0	0	194
GRECIA	10	10	0	0	1	0	0	11
HUNGRIA	4	3	0	1	2	0	0	6
IRLANDA	38	38	0	0	20	0	0	58
ITALIA	184	178	0	6	107	0	0	291
LETONIA	5	4	0	1	2	0	0	7
LITUANIA	16	14	1	1	3	0	0	19
LUXEMBURGO	0	0	0	0	0	0	0	0
MALTA	0	0	0	0	0	0	0	0
PAISES BAJOS	19	18	0	1	12	0	0	31
POLONIA	66	60	0	6	19	0	0	85
PORTUGAL	298	268	6	24	61	10	0	369
REINO UNIDO	148	148	0	0	91	0	0	239
REPUBLICA CHECA	6	6	0	0	2	0	0	8
RUMANIA	1.542	1.076	95	372	237	8	0	1.787
SUECIA	6	6	0	0	3	0	0	9
<b>TOTAL UNIÓN EUROPEA</b>	<b>2.875</b>	<b>2.295</b>	<b>125</b>	<b>455</b>	<b>730</b>	<b>18</b>	<b>0</b>	<b>3.623</b>
<b>NO UNIÓN EUROPEA</b>								
REPUBLICA DE MOLDAVIA	818	471	7	341	104	1	0	924
PERU	579	336	4	239	48	9	0	635
CHINA	213	210	0	3	316	0	0	529
COLOMBIA	445	331	8	105	46	0	0	491
MARRUECOS	362	253	46	63	41	2	0	405
PARAGUAY	305	145	6	154	28	0	0	332
UCRANIA	284	205	3	76	24	0	0	308
ECUADOR	250	174	7	69	22	0	0	272
DOMINICANA (REPUBLICA)	223	144	1	79	38	0	0	261
BRASIL	208	147	1	60	44	1	0	253
RESTO PAISES	1.392	1.024	25	343	300	52	0	1.744
<b>TOTAL NO UNIÓN EUROPEA</b>	<b>5.079</b>	<b>3.440</b>	<b>108</b>	<b>1.531</b>	<b>1.011</b>	<b>65</b>	<b>0</b>	<b>6.155</b>
<b>TOTAL EXTRANJEROS</b>	<b>7.954</b>	<b>5.735</b>	<b>233</b>	<b>1.986</b>	<b>1.741</b>	<b>83</b>	<b>0</b>	<b>9.778</b>

(1) No se incluyen los afiliados de los Sistemas Especiales Agrario y Hogar

**CASTILLA Y LEÓN**  
**AFILIACIÓN DE EXTRANJEROS**  
**DISTRIBUCIÓN POR REGÍMENES**

*Media diciembre 2015*

REGÍMENES	TOTAL GENERAL	General	S.E. Agrario	S.E. Hogar	AUTÓNOMOS	MAR	CARBÓN	TOTAL
DE LA UNIÓN EUROPEA	21.899	16.651	2.839	2.409	3.015	0	8	<b>24.922</b>
DE PAÍSES NO UNIÓN EUROPEA	17.172	11.985	1.358	3.829	3.156	0	0	<b>20.329</b>
<b>TOTAL EXTRANJEROS</b>	<b>39.071</b>	<b>28.636</b>	<b>4.197</b>	<b>6.238</b>	<b>6.172</b>	<b>0</b>	<b>8</b>	<b>45.250</b>

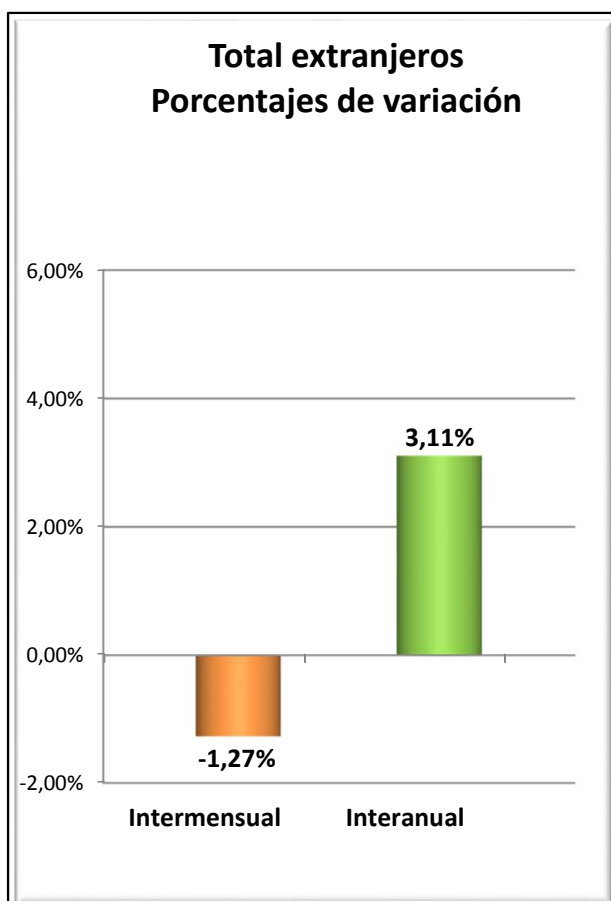
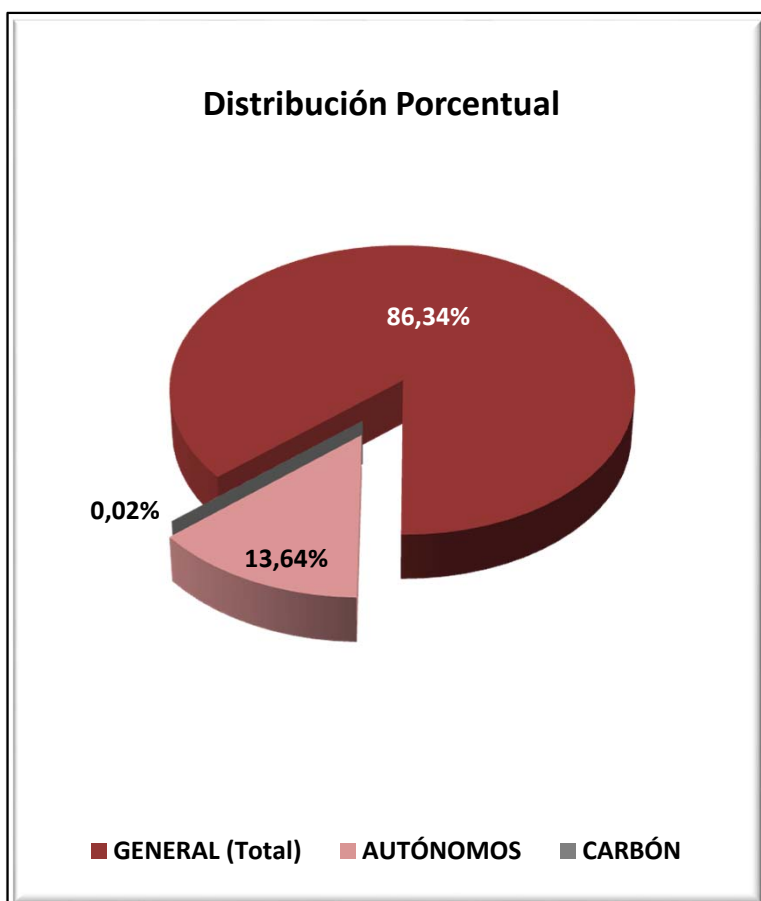



**CASTILLA Y LEÓN**  
**AFILIACIÓN DE EXTRANJEROS**

**DISTRIBUCIÓN POR SECTORES DE ACTIVIDAD**

Media diciembre 2015

SECTORES	REGIMEN GENERAL				REGIMEN ESP. TRAB. AUTÓNOMOS			
	UNIÓN EUROPEA	NO UNIÓN EUROPEA	TOTAL	% Reg. Gral.	UNIÓN EUROPEA	NO UNIÓN EUROPEA	TOTAL	% Reg. Auton.
Agricultura, Ganadería, Caza, Selvicultura y Pesca	1.384	624	2.008	5,14%	227	63	290	4,70%
Industrias Extractivas	56	19	75	0,19%	1	1	2	0,03%
Industria Manufacturera	2.530	1.574	4.104	10,50%	167	99	266	4,30%
Suministro de Energía Eléctrica, Gas, Vapor y Aire Acondicionado	13	2	15	0,04%	2	0	2	0,03%
Suministro de Agua, Actividades de Saneamiento, Gestión de Residuos y Descontaminación	58	64	122	0,31%	1	0	1	0,02%
Construcción	1.626	1.166	2.792	7,14%	878	236	1.114	18,05%
Comercio; Reparación de Vehículos de Motor y Bicicletas	2.036	1.570	3.606	9,23%	484	1.340	1.824	29,56%
Transporte y Almacenamiento	2.266	311	2.577	6,60%	162	57	219	3,55%
Hostelería	2.859	3.063	5.922	15,16%	527	640	1.167	18,91%
Información y Comunicaciones	57	55	112	0,29%	28	63	91	1,47%
Actividades Financieras y de Seguros	14	19	33	0,09%	12	9	21	0,34%
Actividades Inmobiliarias	31	17	48	0,12%	3	3	6	0,10%
Actividades Profesionales Científicas y Técnicas	196	158	355	0,91%	107	55	162	2,63%
Actividades Administrativas y Servicios Auxiliares	1.260	906	2.166	5,54%	94	53	147	2,39%
Administración Pública y Defensa; Seguridad Social Obligatoria	301	557	858	2,20%	0	1	1	0,02%
Educación	746	348	1.095	2,80%	160	67	227	3,68%
Actividades Sanitarias y Servicios Centrales	797	1.076	1.873	4,79%	41	64	105	1,69%
Actividades Artísticas, Recreativas y de Entretenimiento	181	185	367	0,94%	28	24	52	0,85%
Otros Servicios	208	239	448	1,15%	84	380	464	7,52%
Actividades de los Hogares como Empleadores de Personal Doméstico y Productores de Bienes y Servicios para uso Propio	31	30	61	0,16%	8	1	9	0,15%
Actividades de Organizaciones y Organismo Extraterritoriales	0	0	0	0,00%	0	1	1	0,02%
S.E. Agrario	2.839	1.358	4.197	10,74%				
S.E. Hogar	2.409	3.829	6.238	15,97%				
<b>TOTAL</b>	<b>21.899</b>	<b>17.172</b>	<b>39.071</b>	<b>100,00%</b>	<b>3.015</b>	<b>3.156</b>	<b>6.172</b>	<b>100,00%</b>

**CASTILLA Y LEÓN**  
**AFILIACIÓN DE EXTRANJEROS**  
**DISTRIBUCIÓN POR PAÍSES DE PROCEDENCIA**

Media diciembre 2015

PAISES	GENERAL	General	S.E. Agrario	S.E. Hogar	AUTONOMOS	MAR	CARBON	TOTAL
<b>UNIÓN EUROPEA</b>								
ALEMANIA	161	157	1	3	84			245
AUSTRIA	10	10			7			17
BELGICA	45	45			24			69
BULGARIA	7.096	5.113	1.000	984	651			7.747
CHIPRE	3	3						3
CROACIA	11	11			6			17
DINAMARCA	15	15			10			25
ESLOVAQUIA	36	35		1	11			47
ESLOVENIA	11	11						11
ESTONIA	7	7						7
FINLANDIA	2	2			2			4
FRANCIA	504	498	3	3	136			640
GRECIA	13	13	1		4			17
HUNGRÍA	27	26		1	1			28
IRLANDA	77	77			26			103
ITALIA	531	514	6	12	170			701
LETONIA	19	17	1	1	1			20
LITUANIA	61	56	1	4	8			69
<b>LUXEMBURGO</b>								
MALTA	2	2						2
PAISES BAJOS	68	67		2	34			102
POLONIA	654	550	22	81	116			770
PORTUGAL	2.755	2.472	147	137	569		6	3.331
REINO UNIDO	305	304		1	137			442
REPUBLICA CHECA	20	18	1	1	8			28
RUMANIA	9.452	6.617	1.657	1.179	1.003		2	10.457
SUECIA	14	13		1	7			21
<b>TOTAL UNIÓN EUROPEA</b>	<b>21.899</b>	<b>16.651</b>	<b>2.839</b>	<b>2.409</b>	<b>3.015</b>		<b>8</b>	<b>24.922</b>
<b>NO UNIÓN EUROPEA</b>								
MARRUECOS	4.664	2.953	965	747	368			5.032
COLOMBIA	1.666	1.271	35	361	157			1.823
CHINA	654	648		6	1.008			1.662
DOMINICANA (REPUBLICA)	1.211	776	25	409	153			1.364
ECUADOR	1.190	913	37	240	111			1.301
BRASIL	730	510	10	210	179			909
PERU	806	535	33	237	79			885
BOLIVIA	821	438	41	341	64			884
UCRANIA	460	301	7	152	55			515
PARAGUAY	432	233	16	183	42			473
RESTO PAISES	4.539	3.408	189	942	941			5.480
<b>TOTAL NO UNIÓN EUROPEA</b>	<b>17.172</b>	<b>11.985</b>	<b>1.358</b>	<b>3.829</b>	<b>3.156</b>			<b>20.329</b>
<b>TOTAL EXTRANJEROS</b>	<b>39.071</b>	<b>28.636</b>	<b>4.197</b>	<b>6.238</b>	<b>6.172</b>		<b>8</b>	<b>45.250</b>

**CASTILLA LA MANCHA**  
**AFILIACIÓN DE EXTRANJEROS**  
**DISTRIBUCIÓN POR REGÍMENES**

*Media diciembre 2015*

REGÍMENES	GENERAL (Total)	General	S.E. Agrario	S.E. Hogar	AUTÓNOMOS	MAR	CARBÓN	TOTAL
DE LA UNIÓN EUROPEA	25.633	16.099	7.464	2.070	3.032	0	0	28.665
DE PAÍSES NO UNIÓN EUROPEA	19.358	12.379	4.383	2.596	3.716	0	0	23.074
<b>TOTAL EXTRANJEROS</b>	<b>44.991</b>	<b>28.479</b>	<b>11.847</b>	<b>4.666</b>	<b>6.748</b>	<b>0</b>	<b>0</b>	<b>51.739</b>

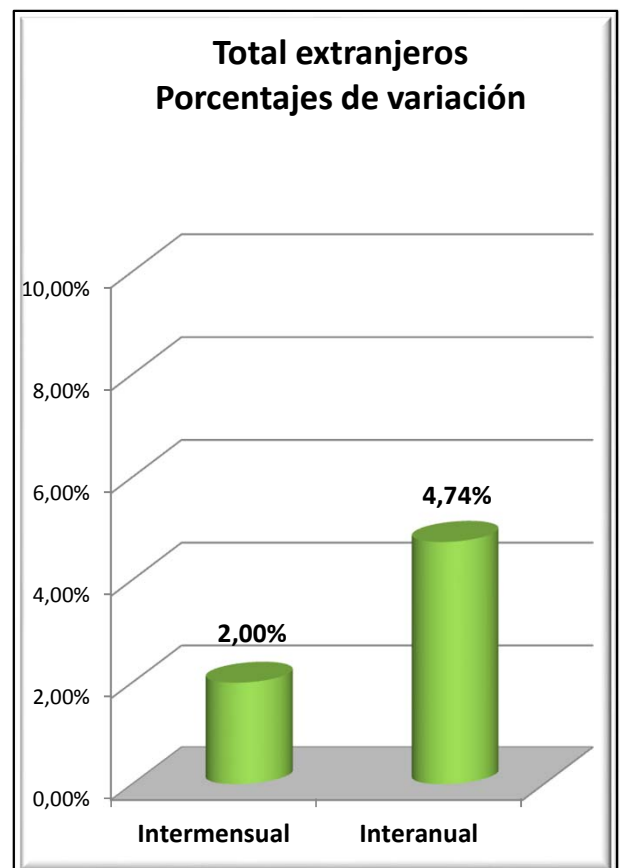
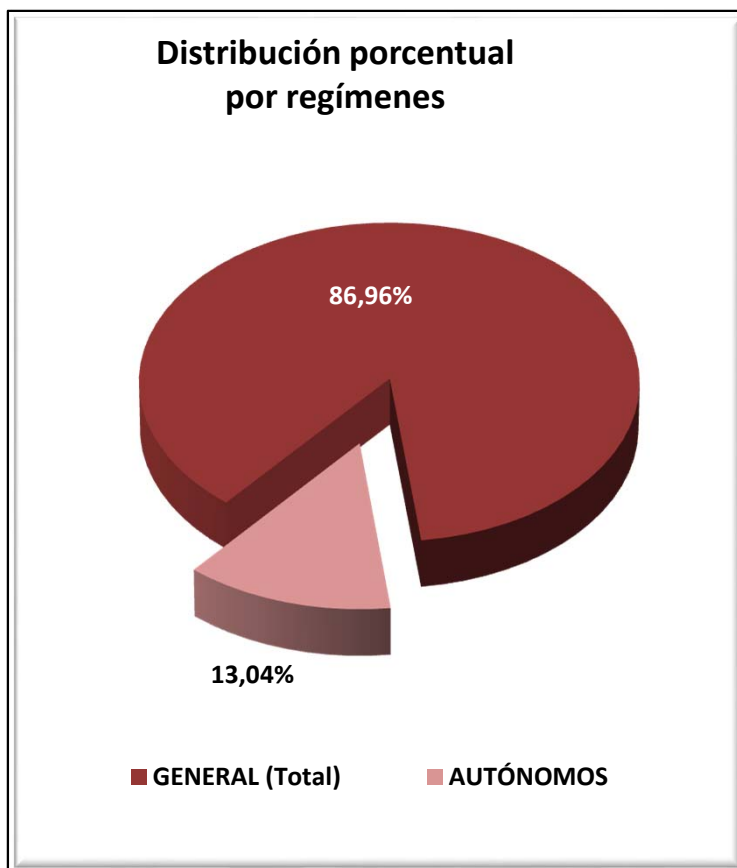

**CASTILLA LA MANCHA**  
**AFILIADOS EXTRANJEROS**  
**DISTRIBUCIÓN POR SECTORES DE ACTIVIDAD**

Media diciembre 2015

SECTORES	REGIMEN GENERAL				REGIMEN ESP. TRAB. AUTÓNOMOS			
	UNIÓN EUROPEA	NO UNIÓN EUROPEA	TOTAL	% Reg. Gral.	UNIÓN EUROPEA	NO UNIÓN EUROPEA	TOTAL	% Reg. Auton.
Agricultura, Ganadería, Caza, Selvicultura y Pesca	818	476	1.295	2,88%	95	51	146	2,16%
Industrias Extractivas	31	18	49	0,11%	1	0	1	0,01%
Industria Manufacturera	2.800	1.900	4.699	10,45%	460	208	668	9,90%
Suministro de Energía Eléctrica, Gas, Vapor y Aire Acondicionado	14	12	25	0,06%	1	0	1	0,01%
Suministro de Agua, Actividades de Saneamiento, Gestión de Residuos y Descontaminación	97	81	179	0,40%	0	2	2	0,03%
Construcción	2.148	1.211	3.359	7,47%	781	209	990	14,67%
Comercio; Reparación de Vehículos de Motor y Bicicletas	2.116	2.303	4.418	9,82%	491	2.028	2.519	37,33%
Transporte y Almacenamiento	2.192	829	3.020	6,71%	238	68	306	4,53%
Hostelería	2.687	2.371	5.058	11,24%	511	557	1.068	15,83%
Información y Comunicaciones	53	56	109	0,24%	33	56	89	1,32%
Actividades Financieras y de Seguros	22	14	36	0,08%	13	6	19	0,28%
Actividades Inmobiliarias	44	25	69	0,15%	4	2	6	0,09%
Actividades Profesionales Científicas y Técnicas	160	106	266	0,59%	66	51	117	1,74%
Actividades Administrativas y Servicios Auxiliares	1.127	1.212	2.339	5,20%	84	65	149	2,20%
Administración Pública y Defensa; Seguridad Social Obligatoria	351	480	831	1,85%	0	0	0	0,00%
Educación	370	147	516	1,15%	109	43	152	2,25%
Actividades Sanitarias y Servicios Centrales	699	737	1.436	3,19%	31	59	90	1,34%
Actividades Artísticas, Recreativas y de Entretenimiento	135	105	239	0,53%	26	26	52	0,77%
Otros Servicios	212	281	493	1,10%	86	284	370	5,48%
Actividades de los Hogares como Empleadores de Personal Doméstico y Productores de Bienes y Servicios para uso Propio	24	14	38	0,09%	2	1	3	0,04%
Actividades de Organizaciones y Organismo Extraterritoriales	0	1	1	0,00%	0	0	0	0,00%
S.E. Agrario	7.464	4.383	11.847	26,33%				
S.E. Hogar	2.070	2.596	4.666	10,37%				
<b>TOTAL</b>	<b>25.633</b>	<b>19.358</b>	<b>44.991</b>	<b>100,00%</b>	<b>3.032</b>	<b>3.716</b>	<b>6.748</b>	<b>100,00%</b>

## CASTILLA LA MANCHA

### AFILIADOS EXTRANJEROS

#### DISTRIBUCIÓN POR PAÍSES DE PROCEDENCIA

Media diciembre 2015

PAISES	TOTAL GENERAL	General	S.E. Agrario	S.E. Hogar	AUTÓNOMOS	MAR	CARBON	TOTAL
<b>UNIÓN EUROPEA</b>								
ALEMANIA	100	96	2	3	37			137
AUSTRIA	19	19			6			25
BELGICA	28	28			11			39
BULGARIA	1.876	1.288	422	165	165			2.041
CHIPRE	1		1					1
CROACIA	4	3		1	2			6
DINAMARCA	3	3			5			8
ESLOVAQUIA	14	13	1		5			19
ESLOVENIA	1	1						1
ESTONIA	3	2	1		2			5
FINLANDIA	2	2			2			4
FRANCIA	227	221	7		72			299
GRECIA	11	11			4			15
HUNGRÍA	24	22	1	1	9			33
IRLANDA	48	47	0		16			64
ITALIA	382	364	4	14	139			521
LETONIA	12	10	1	1	1			13
LITUANIA	83	60	21	2	8			91
LUXEMBURGO					1			1
MALTA	2	2						2
PAISES BAJOS	42	41	1		22			64
POLONIA	535	486	26	23	105			640
PORTUGAL	492	425	53	14	83			576
REINO UNIDO	211	209		2	118			329
REPUBLICA CHECA	24	21	2	1	3			27
RUMANIA	21.488	12.723	6.921	1.844	2.213			23.701
SUECIA	3	3			3			6
<b>TOTAL UNIÓN EUROPEA</b>	<b>25.633</b>	<b>16.099</b>	<b>7.464</b>	<b>2.070</b>	<b>3.032</b>			<b>28.665</b>
<b>NO UNIÓN EUROPEA</b>								
MARRUECOS	6.010	3.297	2.287	426	666			6.676
CHINA	1.060	1.045	0	15	1.451			2.511
ECUADOR	1.873	1.108	573	191	118			1.990
COLOMBIA	1.351	1.031	98	221	188			1.538
BOLIVIA	1.406	515	505	386	71			1.478
UCRANIA	1.305	859	249	197	111			1.416
PARAGUAY	781	475	70	237	110			892
PERU	698	565	21	111	82			779
DOMINICANA (REPUBLICA)	523	387	20	117	78			601
ARGENTINA	322	277	22	22	96			418
RESTO PAISES	4.029	2.820	537	672	745			4.774
<b>TOTAL NO UNIÓN EUROPEA</b>	<b>19.358</b>	<b>12.379</b>	<b>4.383</b>	<b>2.596</b>	<b>3.716</b>			<b>23.074</b>
<b>TOTAL EXTRANJEROS</b>	<b>44.991</b>	<b>28.479</b>	<b>11.847</b>	<b>4.666</b>	<b>6.748</b>			<b>51.739</b>

**CATALUÑA**  
**AFILIACIÓN DE EXTRANJEROS**  
**DISTRIBUCIÓN POR REGÍMENES**

*Media diciembre 2015*

REGÍMENES	GENERAL (Total)	General	S.E. Agrario	S.E. Hogar	AUTÓNOMOS	MAR	CARBÓN	TOTAL
DE LA UNIÓN EUROPEA	97.087	90.263	3.442	3.381	22.351	113	0	119.551
DE PAÍSES NO UNIÓN EUROPEA	211.843	167.835	10.383	33.625	36.689	324	0	248.856
<b>TOTAL EXTRANJEROS</b>	<b>308.929</b>	<b>258.098</b>	<b>13.824</b>	<b>37.007</b>	<b>59.040</b>	<b>437</b>	<b>0</b>	<b>368.407</b>

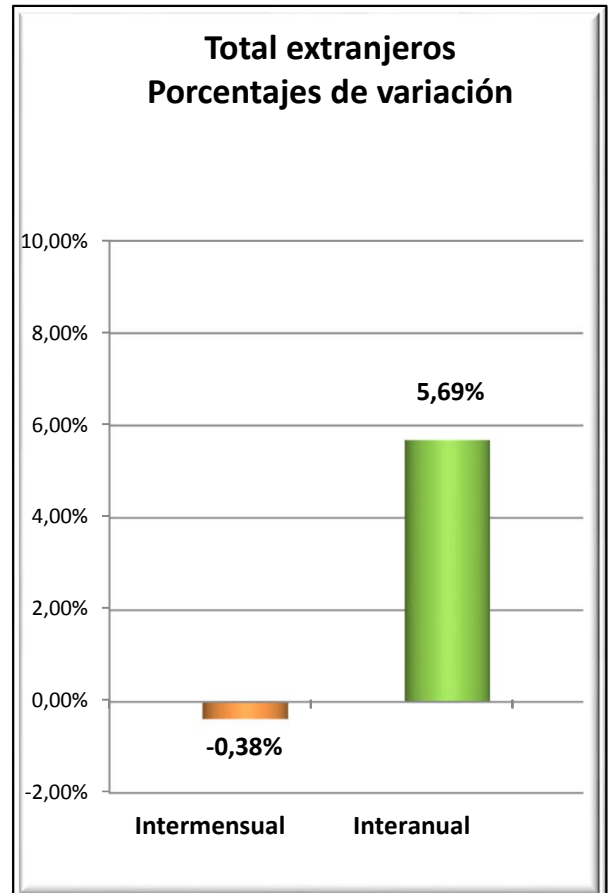
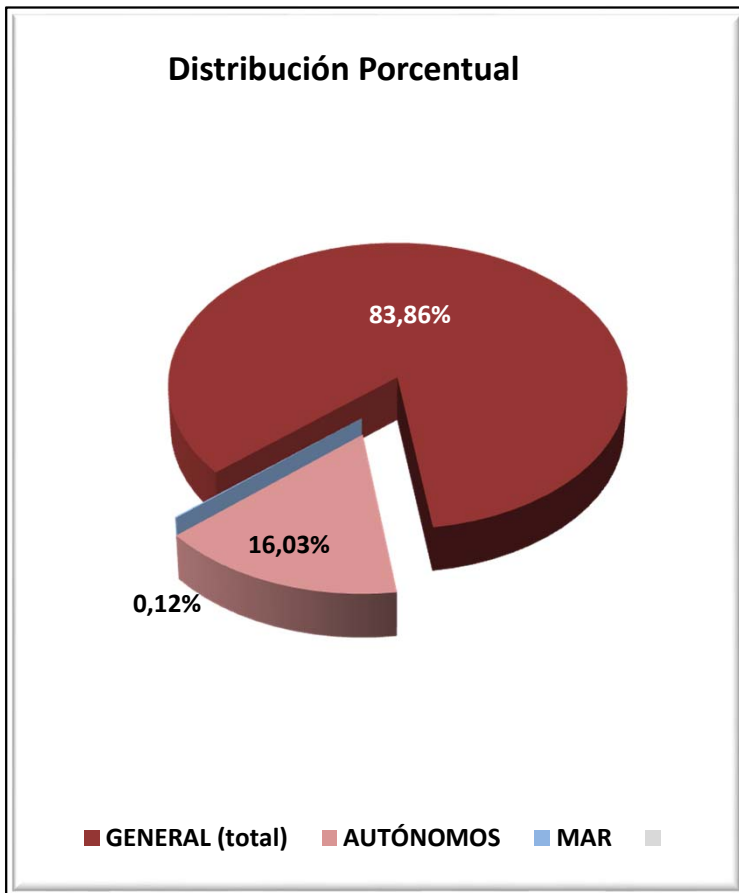

CATALUÑA

AFILIADOS EXTRANJEROS

DISTRIBUCIÓN POR SECTORES DE ACTIVIDAD

Media diciembre 2015

SECTORES	REGIMEN GENERAL				REGIMEN ESP. TRAB. AUTÓNOMOS			
	UNIÓN EUROPEA	NO UNIÓN EUROPEA	TOTAL	% Reg. Gral.	UNIÓN EUROPEA	NO UNIÓN EUROPEA	TOTAL	% Reg. Auton.
Agricultura, Ganadería, Caza, Selvicultura y Pesca	1.394	1.913	3.307	1,07%	240	260	500	0,85%
Industrias Extractivas	101	50	151	0,05%	3	1	4	0,01%
Industria Manufacturera	10.584	19.020	29.604	9,58%	2.298	4.077	6.375	10,80%
Suministro de Energía Eléctrica, Gas, Vapor y Aire Acondicionado	35	68	103	0,03%	6	2	8	0,01%
Suministro de Agua, Actividades de Saneamiento, Gestión de Residuos y Descontaminación	266	1.252	1.517	0,49%	10	21	31	0,05%
Construcción	4.081	14.103	18.184	5,89%	2.109	3.022	5.131	8,69%
Comercio; Reparación de Vehículos de Motor y Bicicletas	14.867	33.328	48.195	15,60%	3.944	11.688	15.633	26,48%
Transporte y Almacenamiento	6.017	5.220	11.237	3,64%	1.613	1.239	2.853	4,83%
Hostelería	12.270	37.738	50.009	16,19%	2.547	9.391	11.938	20,22%
Información y Comunicaciones	4.580	2.865	7.444	2,41%	1.023	880	1.904	3,22%
Actividades Financieras y de Seguros	721	573	1.294	0,42%	180	116	296	0,50%
Actividades Inmobiliarias	685	1.272	1.957	0,63%	385	182	567	0,96%
Actividades Profesionales Científicas y Técnicas	8.735	5.276	14.011	4,54%	2.940	1.020	3.959	6,71%
Actividades Administrativas y Servicios Auxiliares	10.912	21.119	32.031	10,37%	1.599	1.073	2.672	4,53%
Administración Pública y Defensa; Seguridad Social Obligatoria	835	2.599	3.434	1,11%	7	4	11	0,02%
Educación	7.185	3.659	10.844	3,51%	1.372	466	1.838	3,11%
Actividades Sanitarias y Servicios Centrales	3.595	9.558	13.153	4,26%	614	463	1.077	1,82%
Actividades Artísticas, Recreativas y de Entretenimiento	1.519	2.627	4.146	1,34%	630	405	1.035	1,75%
Otros Servicios	1.654	4.983	6.637	2,15%	816	2.370	3.186	5,40%
Actividades de los Hogares como Empleadores de Personal Doméstico y Productores de Bienes y Servicios para uso Propio	164	540	704	0,23%	10	6	16	0,03%
Actividades de Organizaciones y Organismo Extraterritoriales	64	72	136	0,04%	4	4	8	0,01%
S.E. Agrario	3.442	10.383	13.824	4,47%				
S.E. Hogar	3.381	33.625	37.007	11,98%				
<b>TOTAL</b>	<b>97.087</b>	<b>211.843</b>	<b>308.929</b>	<b>100,00%</b>	<b>22.351</b>	<b>36.689</b>	<b>59.040</b>	<b>100,00%</b>

**CATALUÑA**  
**AFILIADOS EXTRANJEROS**

**DISTRIBUCIÓN POR PAÍSES DE PROCEDENCIA**

Media diciembre 2015

PAISES	TOTAL GENERAL	General	S.E. Agrario	S.E. Hogar	AUTÓNOMOS	MAR	CARBON	TOTAL
<b>UNIÓN EUROPEA</b>								
ALEMANIA	5.528	5.500	7	21	1.919	6		7.453
AUSTRIA	442	439	3		175			617
BELGICA	1.413	1.410	1	3	541	4		1.958
BULGARIA	3.998	3.530	166	302	644	4		4.646
CHIPRE	46	46			9			55
CROACIA	159	159			32			191
DINAMARCA	354	351		3	173			527
ESLOVAQUIA	526	501	13	13	56			583
ESLOVENIA	130	128	1	1	24			154
ESTONIA	124	119	2	3	22			146
FINLANDIA	316	313	1	2	70			385
FRANCIA	10.904	10.852	20	32	3.700	11		14.615
GRECIA	594	594			100			693
HUNGRIA	612	598	4	10	100			711
IRLANDA	903	900		3	248			1.151
ITALIA	18.658	18.539	7	111	4.544	12		23.215
LETONIA	261	240	12	9	33	1		295
LITUANIA	822	678	123	21	94	1		917
LUXEMBURGO	22	21		1	4			26
MALTA	35	28	7		4			39
PAISES BAJOS	2.453	2.434	2	17	1.064	3		3.520
POLONIA	3.928	3.710	114	105	659	3		4.590
PORTUGAL	5.230	5.031	83	117	775	3		6.007
REINO UNIDO	5.975	5.958	7	10	2.242	13		8.230
REPUBLICA CHECA	566	550	8	9	96	2		665
RUMANIA	32.102	26.653	2.862	2.586	4.754	50		36.906
SUECIA	986	984		2	268	1		1.255
<b>TOTAL UNIÓN EUROPEA</b>	<b>97.087</b>	<b>90.263</b>	<b>3.442</b>	<b>3.381</b>	<b>22.351</b>	<b>113</b>		<b>119.551</b>
<b>NO UNIÓN EUROPEA</b>								
MARRUECOS	40.837	33.086	4.868	2.883	3.985	100		44.922
CHINA	13.617	13.331	56	230	12.318			25.934
BOLIVIA	15.327	7.963	102	7.263	696	3		16.026
PAKISTAN	12.498	11.741	514	243	3.142	1		15.641
ECUADOR	11.402	9.611	139	1.652	813	6		12.221
COLOMBIA	8.910	7.807	131	972	791	5		9.705
PERU	7.986	6.409	13	1.564	715	26		8.727
HONDURAS	7.532	3.277	36	4.219	192			7.724
UCRANIA	6.959	5.768	180	1.011	702	7		7.668
ARGENTINA	6.148	5.685	16	447	1.366	4		7.518
RESTO PAISES	80.628	63.157	4.330	13.141	11.971	172		92.771
<b>TOTAL UNIÓN EUROPEA</b>	<b>211.843</b>	<b>167.835</b>	<b>10.383</b>	<b>33.625</b>	<b>36.689</b>	<b>324</b>		<b>248.856</b>
<b>TOTAL EXTRANJEROS</b>	<b>308.929</b>	<b>258.098</b>	<b>13.824</b>	<b>37.007</b>	<b>59.040</b>	<b>437</b>		<b>368.407</b>



**COMUNIDAD VALENCIANA**  
**AFILIACIÓN DE EXTRANJEROS**  
**DISTRIBUCIÓN POR REGÍMENES**

*Media diciembre 2015*

REGÍMENES	GENERAL (Total)	General	S.E. Agrario	S.E. Hogar	AUTÓNOMOS	MAR	CARBÓN	TOTAL
DE LA UNIÓN EUROPEA	70.266	51.724	13.144	5.398	19.467	53	0	<b>89.785</b>
DE PAÍSES NO UNIÓN EUROPEA	78.058	46.681	20.659	10.718	16.528	222	0	<b>94.808</b>
<b>TOTAL EXTRANJEROS</b>	<b>148.324</b>	<b>98.405</b>	<b>33.803</b>	<b>16.115</b>	<b>35.995</b>	<b>275</b>	<b>0</b>	<b>184.594</b>

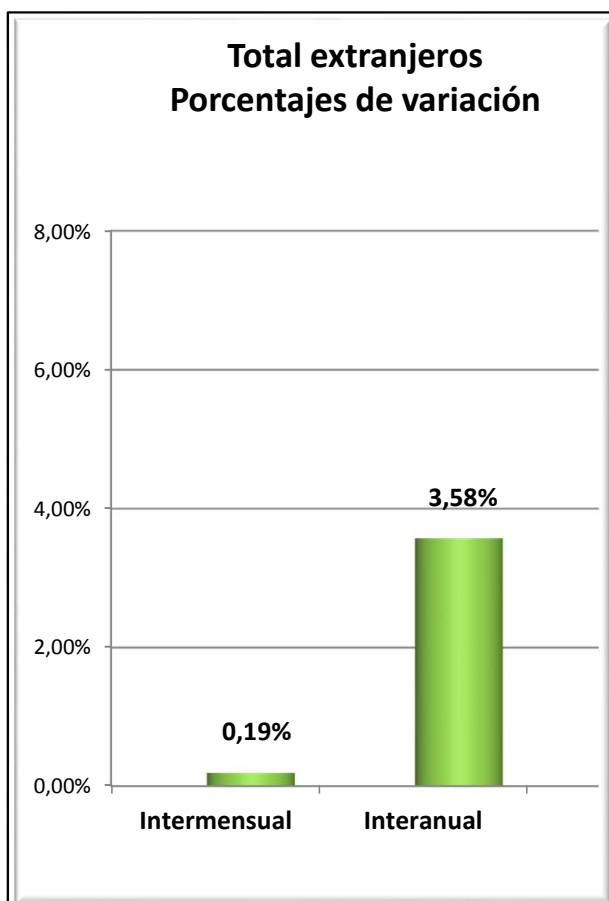
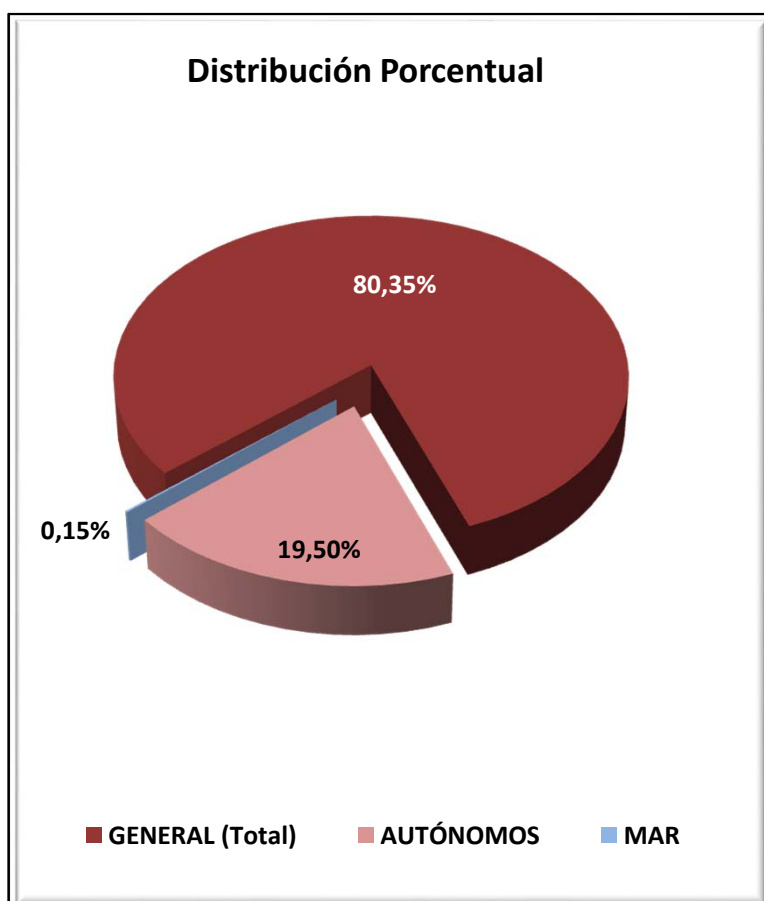

**COMUNIDAD VALENCIANA**  
**AFILIADOS EXTRANJEROS**  
**DISTRIBUCIÓN POR SECTORES DE ACTIVIDAD**

Media diciembre 2015

SECTORES	REGIMEN GENERAL				REGIMEN ESP. TRAB. AUTÓNOMOS			
	UNIÓN EUROPEA	NO UNIÓN EUROPEA	TOTAL	% Reg. Gral.	UNIÓN EUROPEA	NO UNIÓN EUROPEA	TOTAL	% Reg. Auton.
Agricultura, Ganadería, Caza, Selvicultura y Pesca	376	342	718	0,48%	153	71	224	0,62%
Industrias Extractivas	48	39	87	0,06%	2	0	2	0,01%
Industria Manufacturera	5.664	4.831	10.496	7,08%	831	552	1.383	3,84%
Suministro de Energía Eléctrica, Gas, Vapor y Aire Acondicionado	32	21	53	0,04%	7	1	8	0,02%
Suministro de Agua, Actividades de Saneamiento, Gestión de Residuos y Descontaminación	271	251	521	0,35%	11	5	16	0,05%
Construcción	3.735	3.324	7.060	4,76%	2.693	1.054	3.747	10,41%
Comercio; Reparación de Vehículos de Motor y Bicicletas	9.995	11.727	21.722	14,64%	3.990	7.424	11.414	31,71%
Transporte y Almacenamiento	4.123	1.402	5.525	3,72%	1.496	326	1.822	5,06%
Hostelería	12.000	13.462	25.461	17,17%	3.830	4.083	7.913	21,98%
Información y Comunicaciones	798	650	1.448	0,98%	517	399	916	2,54%
Actividades Financieras y de Seguros	465	112	576	0,39%	232	65	297	0,83%
Actividades Inmobiliarias	842	530	1.372	0,92%	826	252	1.078	2,99%
Actividades Profesionales Científicas y Técnicas	1.485	873	2.357	1,59%	1.140	316	1.456	4,05%
Actividades Administrativas y Servicios Auxiliares	3.629	3.461	7.090	4,78%	1.270	499	1.768	4,91%
Administración Pública y Defensa; Seguridad Social Obligatoria	482	635	1.117	0,75%	3	1	4	0,01%
Educación	3.363	1.012	4.375	2,95%	645	165	810	2,25%
Actividades Sanitarias y Servicios Centrales	2.022	1.801	3.823	2,58%	495	248	743	2,06%
Actividades Artísticas, Recreativas y de Entretenimiento	1.057	830	1.887	1,27%	339	118	457	1,27%
Otros Servicios	1.039	1.195	2.234	1,51%	984	947	1.932	5,37%
Actividades de los Hogares como Empleadores de Personal Doméstico y Productores de Bienes y Servicios para uso Propio	281	164	444	0,30%	3	1	4	0,01%
Actividades de Organizaciones y Organismo Extraterritoriales	18	20	39	0,03%	1	0	1	0,00%
S.E. Agrario	13.144	20.659	33.803	22,79%				
S.E. Hogar	5.398	10.718	16.115	10,86%				
<b>TOTAL</b>	<b>70.266</b>	<b>78.058</b>	<b>148.324</b>	<b>100,00%</b>	<b>19.467</b>	<b>16.528</b>	<b>35.995</b>	<b>100,00%</b>

**COMUNIDAD VALENCIANA**  
**AFILIADOS EXTRANJEROS**

**DISTRIBUCIÓN POR PAÍSES DE PROCEDENCIA**

Media diciembre 2015

PAISES	TOTAL GENERAL	General	S.E. Agrario	S.E. Hogar	AUTÓNOMOS	MAR	CARBON	TOTAL
<b>UNIÓN EUROPEA</b>								
ALEMANIA	2.167	2.123	10	35	1.761	3		3.931
AUSTRIA	106	104	1	1	111	1		218
BELGICA	790	781	4	5	730	1		1.521
BULGARIA	8.319	5.613	2.117	589	1.218	1		9.539
CHIPRE	5	5			2			7
CROACIA	44	44	0		21			65
DINAMARCA	105	103	2		93			198
ESLOVAQUIA	286	239	33	14	73			359
ESLOVENIA	45	42	3		6			51
ESTONIA	60	52	7	1	25			85
FINLANDIA	65	63	1	1	79			144
FRANCIA	2.673	2.608	32	33	1.457	4		4.133
GRECIA	98	97		1	48	1		147
HUNGRIA	317	294	11	12	125	1		443
IRLANDA	436	434	1	1	203	1		640
ITALIA	5.005	4.906	42	56	2.216	13		7.234
LETONIA	278	176	91	12	60			338
LITUANIA	1.953	1.119	783	51	217	2		2.172
LUXEMBURGO	3	3			7			10
MALTA	4	2	2		3			7
PAISES BAJOS	1.125	1.110	6	10	1.247	1		2.372
POLONIA	1.744	1.441	215	88	373	2		2.119
PORTUGAL	1.234	1.129	65	40	315	6		1.555
REINO UNIDO	6.354	6.303	13	38	4.203			10.557
REPUBLICA CHECA	298	236	49	14	68	1		367
RUMANIA	36.387	22.334	9.657	4.395	4.502	15		40.904
SUECIA	365	364		1	303			668
<b>TOTAL UNIÓN EUROPEA</b>	<b>70.266</b>	<b>51.724</b>	<b>13.144</b>	<b>5.398</b>	<b>19.467</b>	<b>53</b>		<b>89.785</b>
<b>NO UNIÓN EUROPEA</b>								
MARRUECOS	16.987	7.828	8.395	764	2.206	91		19.285
CHINA	4.759	4.707	1	51	5.219			9.979
ECUADOR	7.144	3.601	2.658	885	453	4		7.600
COLOMBIA	5.203	4.104	233	866	661	2		5.866
BOLIVIA	5.402	1.914	866	2.622	233			5.635
UCRANIA	4.957	3.666	478	814	645	9		5.611
PAKISTAN	4.550	1.986	2.540	24	928			5.479
ARGENTINA	2.655	2.313	43	298	717	4		3.375
ARGELIA	2.534	1.440	982	112	502	8		3.044
FEDERACION DE RUSIA	2.040	1.721	76	242	687	4		2.731
RESTO PAISES	21.828	13.401	4.387	4.040	4.277	100		26.204
<b>TOTAL NO UNIÓN EUROPEA</b>	<b>78.058</b>	<b>46.681</b>	<b>20.659</b>	<b>10.718</b>	<b>16.528</b>	<b>222</b>		<b>94.808</b>
<b>TOTAL EXTRANJEROS</b>	<b>148.324</b>	<b>98.405</b>	<b>33.803</b>	<b>16.115</b>	<b>35.995</b>	<b>275</b>		<b>184.594</b>

**EXTREMADURA**  
**AFILIACIÓN DE EXTRANJEROS**  
**DISTRIBUCIÓN POR REGÍMENES**

*Media diciembre 2015*

REGÍMENES	GENERAL	General (1)	S.E. Agrario	S.E. Hogar	AUTÓNOMOS	MAR	CARBÓN	TOTAL
DE LA UNIÓN EUROPEA	4.335	2.329	1.759	247	735	0	0	5.070
DE PAÍSES NO UNIÓN EUROPEA	4.910	2.221	1.967	723	1.159	0	0	6.070
<b>TOTAL EXTRANJEROS</b>	<b>9.245</b>	<b>4.549</b>	<b>3.726</b>	<b>970</b>	<b>1.895</b>	<b>0</b>	<b>0</b>	<b>11.140</b>

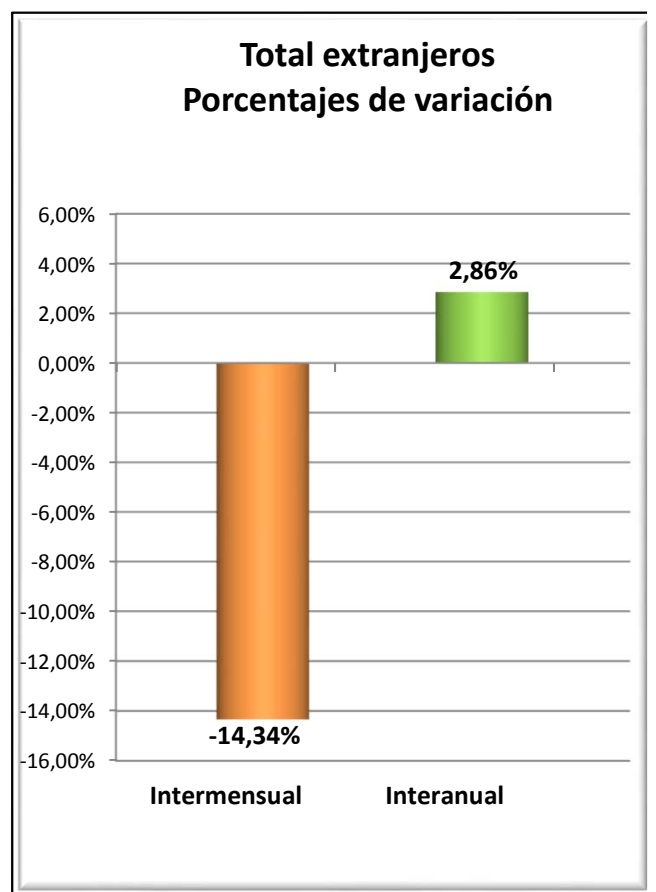
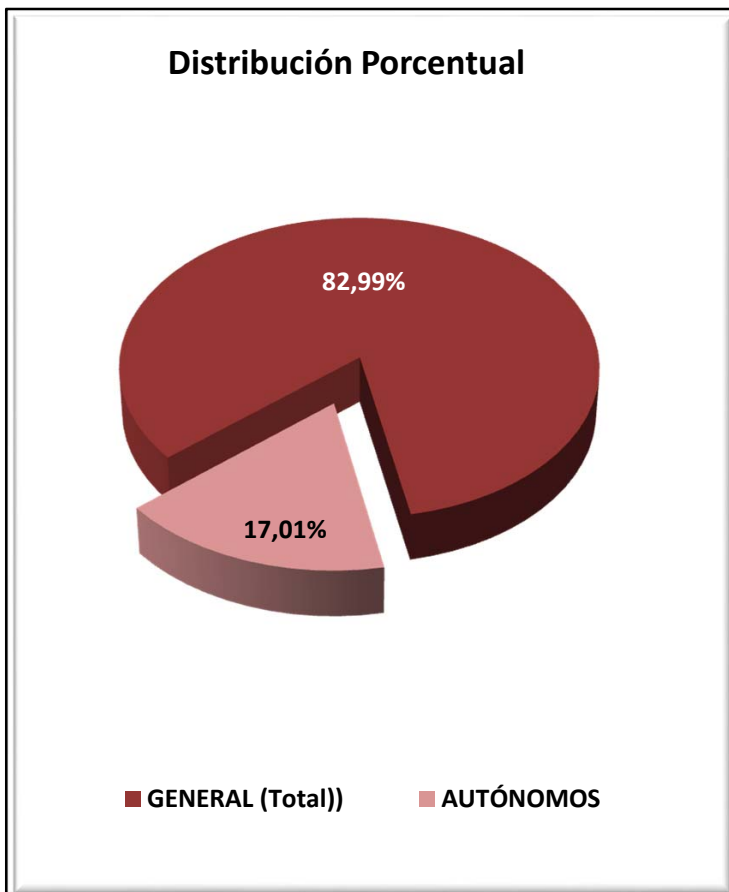

**EXTREMADURA**  
**AFILIADOS EXTRANJEROS**  
**DISTRIBUCIÓN POR SECTORES DE ACTIVIDAD**

Media diciembre 2015

SECTORES	REGIMEN GENERAL				REGIMEN ESP. TRAB. AUTÓNOMOS			
	UNIÓN EUROPEA	NO UNIÓN EUROPEA	TOTAL	% Reg. Gral.	UNIÓN EUROPEA	NO UNIÓN EUROPEA	TOTAL	% Reg. Auton.
Agricultura, Ganadería, Caza, Selvicultura y Pesca	27	15	42	0,45%	25	5	30	1,60%
Industrias Extractivas	10	13	23	0,25%	0	0	0	0,00%
Industria Manufacturera	263	144	407	4,40%	46	25	71	3,77%
Suministro de Energía Eléctrica, Gas, Vapor y Aire Acondicionado	0	3	3	0,04%	1	0	1	0,05%
Suministro de Agua, Actividades de Saneamiento, Gestión de Residuos y Descontaminación	8	8	16	0,17%	0	0	0	0,00%
Construcción	111	141	253	2,73%	45	33	78	4,10%
Comercio; Reparación de Vehículos de Motor y Bicicletas	330	463	793	8,58%	188	639	827	43,62%
Transporte y Almacenamiento	389	36	425	4,60%	14	1	15	0,81%
Hostelería	457	550	1.007	10,89%	185	238	423	22,33%
Información y Comunicaciones	15	13	28	0,30%	14	12	26	1,37%
Actividades Financieras y de Seguros	6	3	9	0,10%	4	5	9	0,45%
Actividades Inmobiliarias	10	6	16	0,17%	2	0	2	0,11%
Actividades Profesionales Científicas y Técnicas	51	28	79	0,86%	56	13	69	3,62%
Actividades Administrativas y Servicios Auxiliares	85	64	149	1,61%	25	11	36	1,89%
Administración Pública y Defensa; Seguridad Social Obligatoria	92	101	194	2,09%	0	0	0	0,00%
Educación	157	46	203	2,20%	62	13	75	3,94%
Actividades Sanitarias y Servicios Centrales	231	466	698	7,54%	16	38	54	2,84%
Actividades Artísticas, Recreativas y de Entretenimiento	48	49	97	1,05%	16	11	26	1,38%
Otros Servicios	35	70	104	1,13%	38	116	154	8,13%
Actividades de los Hogares como Empleadores de Personal Doméstico y Productores de Bienes y Servicios para uso Propio	1	3	4	0,04%	0	0	0	0,00%
Actividades de Organizaciones y Organismo Extraterritoriales	0	0	0	0,00%	0	0	0	0,00%
S.E. Agrario	1.759	1.967	3.726	40,30%				
S.E. Hogar	247	723	970	10,50%				
<b>TOTAL</b>	<b>4.335</b>	<b>4.910</b>	<b>9.245</b>	<b>100,00%</b>	<b>735</b>	<b>1.159</b>	<b>1.895</b>	<b>100,00%</b>

**EXTREMADURA**  
**AFILIADOS EXTRANJEROS**

**DISTRIBUCIÓN POR PAÍSES DE PROCEDENCIA**

Media diciembre 2015

PAISES	TOTAL GENERAL	General	S.E. Agrario	S.E. Hogar	AUTÓNOMOS	MAR	CARBON	TOTAL
<b>UNIÓN EUROPEA</b>								
ALEMANIA	36	32	4		30			66
AUSTRIA	6	6			1			7
BELGICA	8	7	1		3			11
BULGARIA	122	54	52	16	10			132
CHIPRE								
CROACIA	5	5						5
DINAMARCA	2	2			5			7
ESLOVAQUIA	7	6		1	1			8
ESLOVENIA	2	2			1			3
ESTONIA								
FINLANDIA	1	1						1
FRANCIA	70	63	6	0	53			123
GRECIA	2	2			2			4
HUNGRIA	6	5	0		2			8
IRLANDA	9	9			12			21
ITALIA	109	99	6	4	59			167
LETONIA	2	2			1			3
LITUANIA	8	5	3		4			12
LUXEMBURGO	1	1						1
MALTA								
PAISES BAJOS	10	10			19			29
POLONIA	92	71	18	3	12			104
PORTUGAL	1.173	955	147	71	328			1.501
REINO UNIDO	83	80	3		57			140
REPUBLICA CHECA	7	2	5	0	1			8
RUMANIA	2.567	900	1.515	152	133			2.701
SUECIA	7	7			2			9
<b>TOTAL UNIÓN EUROPEA</b>	<b>4.335</b>	<b>2.329</b>	<b>1.759</b>	<b>247</b>	<b>735</b>			<b>5.070</b>
<b>NO UNIÓN EUROPEA</b>								
MARRUECOS	2.166	387	1.706	73	212			2.378
CHINA	335	333		2	472			807
COLOMBIA	287	191	32	64	32			319
BRASIL	222	145	16	61	75			297
BOLIVIA	242	110	34	98	15			257
PERU	157	117	9	31	26			183
ECUADOR	156	111	18	27	12			166
ARGENTINA	127	112	7	8	38			166
HONDURAS	143	49	3	91	4			147
DOMINICANA (REPUBLICA)	105	70	4	31	18			123
RESTO PAISES	970	597	137	235	256			1.225
<b>TOTAL NO UNIÓN EUROPEA</b>	<b>4.910</b>	<b>2.221</b>	<b>1.967</b>	<b>723</b>	<b>1.159</b>			<b>6.070</b>
<b>TOTAL EXTRANJEROS</b>	<b>9.245</b>	<b>4.549</b>	<b>3.726</b>	<b>970</b>	<b>1.895</b>			<b>11.140</b>

**GALICIA**  
**AFILIACIÓN DE EXTRANJEROS**  
**DISTRIBUCIÓN POR REGÍMENES**

*Media diciembre 2015*

REGÍMENES	GENERAL (Total)	General	S.E. Agrario	S.E. Hogar	AUTÓNOMOS	MAR	CARBÓN	TOTAL
DE LA UNIÓN EUROPEA	10.398	9.211	614	573	2.403	216	0	13.017
DE PAÍSES NO UNIÓN EUROPEA	12.391	8.952	502	2.937	3.072	932	0	16.395
<b>TOTAL EXTRANJEROS</b>	<b>22.789</b>	<b>18.162</b>	<b>1.117</b>	<b>3.510</b>	<b>5.475</b>	<b>1.148</b>	<b>0</b>	<b>29.412</b>

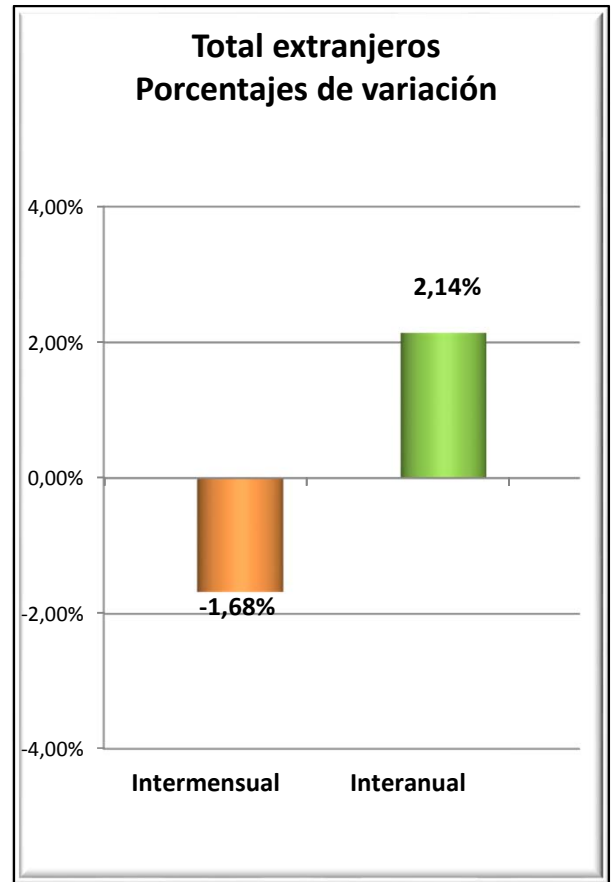
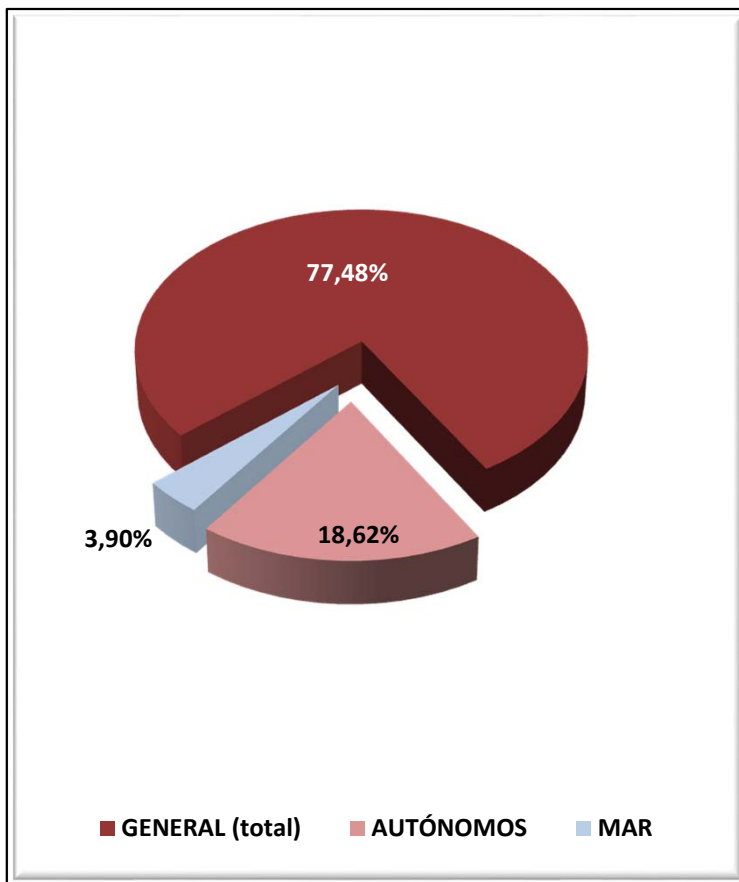

**GALICIA**  
**AFILIADOS EXTRANJEROS**  
**DISTRIBUCIÓN POR SECTORES DE ACTIVIDAD**

Media diciembre 2015

SECTORES	REGIMEN GENERAL				REGIMEN ESP. TRAB. AUTÓNOMOS			
	UNIÓN EUROPEA	NO UNIÓN EUROPEA	TOTAL	% Reg. Gral.	UNIÓN EUROPEA	NO UNIÓN EUROPEA	TOTAL	% Reg. Auton.
Agricultura, Ganadería, Caza, Selvicultura y Pesca	331	151	482	2,12%	211	60	271	4,95%
Industrias Extractivas	44	6	50	0,22%	2	0	2	0,04%
Industria Manufacturera	1.432	923	2.355	10,33%	170	134	304	5,55%
Suministro de Energía Eléctrica, Gas, Vapor y Aire Acondicionado	5	2	7	0,03%	1	0	1	0,02%
Suministro de Agua, Actividades de Saneamiento, Gestión de Residuos y Descontaminación	21	33	54	0,24%	3	1	4	0,07%
Construcción	1.454	545	2.000	8,77%	311	164	475	8,67%
Comercio; Reparación de Vehículos de Motor y Bicicletas	1.133	1.461	2.594	11,38%	593	1.378	1.971	36,00%
Transporte y Almacenamiento	1.104	340	1.445	6,34%	58	55	113	2,06%
Hostelería	1.216	3.015	4.231	18,56%	399	658	1.057	19,30%
Información y Comunicaciones	154	115	269	1,18%	40	31	71	1,30%
Actividades Financieras y de Seguros	25	18	43	0,19%	21	13	34	0,62%
Actividades Inmobiliarias	18	15	33	0,14%	6	4	10	0,18%
Actividades Profesionales Científicas y Técnicas	299	182	481	2,11%	113	56	169	3,10%
Actividades Administrativas y Servicios Auxiliares	419	568	987	4,33%	103	83	186	3,40%
Administración Pública y Defensa; Seguridad Social Obligatoria	160	230	390	1,71%	1	0	1	0,02%
Educación	717	299	1.016	4,46%	200	81	281	5,13%
Actividades Sanitarias y Servicios Centrales	358	522	880	3,86%	48	71	119	2,17%
Actividades Artísticas, Recreativas y de Entretenimiento	193	249	442	1,94%	51	38	90	1,64%
Otros Servicios	117	268	385	1,69%	71	244	315	5,76%
Actividades de los Hogares como Empleadores de Personal Doméstico y Productores de Bienes y Servicios para uso Propio	5	10	16	0,07%	0	0	0	0,00%
Actividades de Organizaciones y Organismo Extraterritoriales	5	0	5	0,02%	0	1	1	0,02%
S.E. Agrario	614	502	1.117	4,90%				
S.E. Hogar	573	2.937	3.510	15,40%				
<b>TOTAL</b>	<b>10.398</b>	<b>12.391</b>	<b>22.789</b>	<b>100,00%</b>	<b>2.403</b>	<b>3.072</b>	<b>5.475</b>	<b>100,00%</b>



**GALICIA**  
**AFILIADOS EXTRANJEROS**

**DISTRIBUCIÓN POR RÉGIMENES Y PAÍSES DE PROCEDENCIA**

Media diciembre 2015

PAISES	TOTAL GENERAL	General	S.E. Agrario	S.E. Hogar	AUTÓNOMOS	MAR	CARBON	TOTAL
<b>UNIÓN EUROPEA</b>								
ALEMANIA	212	208	1	4	108	1		321
AUSTRIA	17	16		1	5	1		23
BELGICA	36	34		2	21			57
BULGARIA	322	276	16	30	37			359
CHIPRE								
CROACIA	10	9		1	2			12
DINAMARCA	13	13			4			17
ESLOVAQUIA	21	21			3			24
ESLOVENIA	9	9			2			11
ESTONIA	6	5		1	3			9
FINLANDIA	14	14			3			16
FRANCIA	416	405	2	9	123	4		543
GRECIA	14	14			6			20
HUNGRIA	31	30		1	6			38
IRLANDA	73	72		1	40			113
ITALIA	789	757	1	31	299	4		1.092
LETONIA	10	9		1	1	3		14
LITUANIA	53	52		1	5	1		59
LUXEMBURGO								
MALTA	2	2						2
PAISES BAJOS	52	50		2	32			84
POLONIA	187	174		13	23	3		213
PORTUGAL	5.439	5.006	173	260	1.128	189		6.756
REINO UNIDO	459	453	1	5	217	1		677
REPUBLICA CHECA	29	26	1	2	4			33
RUMANIA	2.158	1.531	420	208	325	10		2.493
SUECIA	24	24			7			31
<b>TOTAL UNIÓN EUROPEA</b>	<b>10.398</b>	<b>9.211</b>	<b>614</b>	<b>573</b>	<b>2.403</b>	<b>216</b>		<b>13.017</b>
<b>NO UNIÓN EUROPEA</b>								
BRASIL	1.432	997	19	416	342	5		1.779
MARRUECOS	1.265	862	222	182	187	132		1.584
CHINA	580	571		9	907			1.486
COLOMBIA	1.202	918	41	243	154	2		1.357
DOMINICANA (REPUBLICA)	897	608	12	277	145	1		1.043
VENEZUELA	706	537	7	161	166			871
PERU	640	363	38	239	96	111		848
ARGENTINA	641	530	4	107	167	2		810
URUGUAY	619	480	8	131	107	4		730
SENEGAL	405	325	38	42	100	195		700
RESTO PAISES	4.005	2.761	116	1.129	700	481		5.186
<b>TOTAL NO UE</b>	<b>12.391</b>	<b>8.952</b>	<b>502</b>	<b>2.937</b>	<b>3.072</b>	<b>932</b>		<b>16.395</b>
<b>TOTAL EXTRANJEROS</b>	<b>22.789</b>	<b>18.162</b>	<b>1.117</b>	<b>3.510</b>	<b>5.475</b>	<b>1.148</b>		<b>29.412</b>

**MADRID**  
**AFILIACIÓN DE EXTRANJEROS**  
**DISTRIBUCIÓN POR REGÍMENES**

*Media diciembre 2015*

REGÍMENES	GENERAL (Total)	General	S.E. Agrario	S.E. Hogar	AUTÓNOMOS	MAR	CARBÓN	TOTAL
DE LA UNIÓN EUROPEA	121.039	97.960	400	22.679	17.098	29	0	<b>138.166</b>
DE PAÍSES NO UNIÓN EUROPEA	175.602	127.573	532	47.497	26.195	17	0	<b>201.814</b>
<b>TOTAL EXTRANJEROS</b>	<b>296.640</b>	<b>225.533</b>	<b>932</b>	<b>70.175</b>	<b>43.294</b>	<b>46</b>	<b>0</b>	<b>339.980</b>

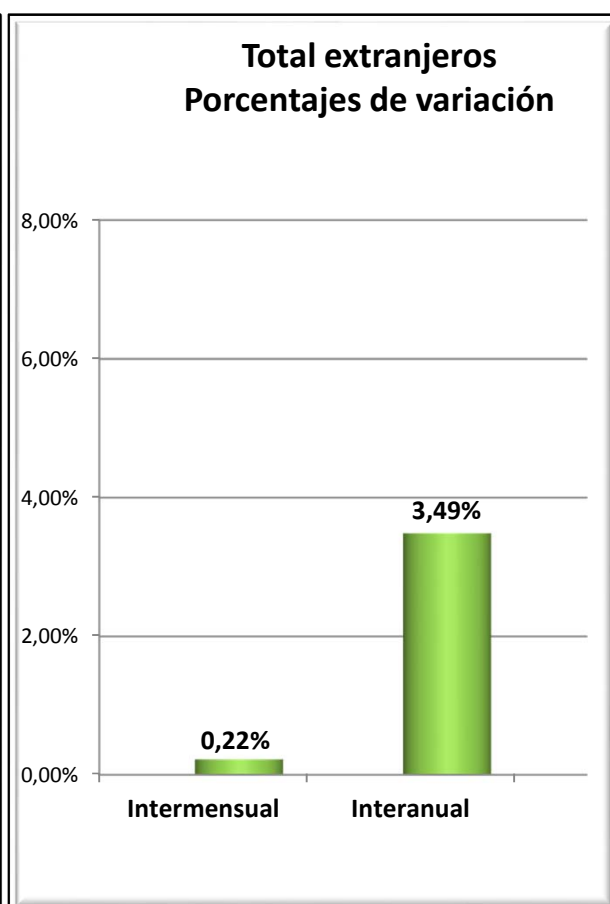
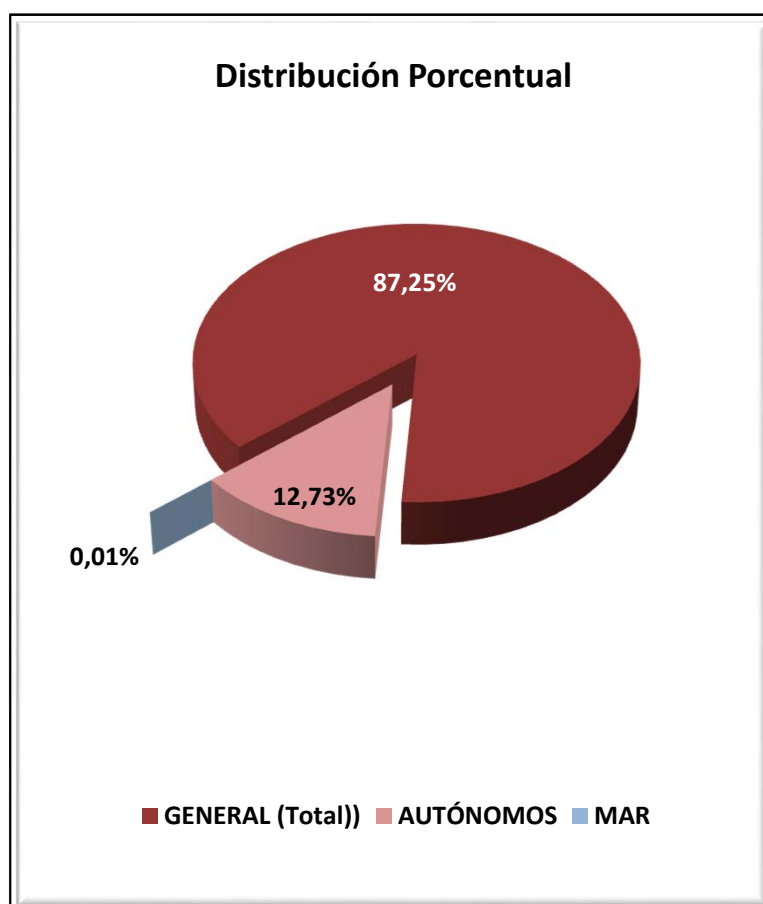

**MADRID**  
**AFILIADOS EXTRANJEROS**  
**DISTRIBUCIÓN POR SECTORES DE ACTIVIDAD**

Media diciembre 2015

SECTORES	REGIMEN GENERAL				REGIMEN ESP. TRAB. AUTÓNOMOS			
	UNIÓN EUROPEA	NO UNIÓN EUROPEA	TOTAL	% Reg. Gral.	UNIÓN EUROPEA	NO UNIÓN EUROPEA	TOTAL	% Reg. Auton.
Agricultura, Ganadería, Caza, Selvicultura y Pesca	152	223	375	0,13%	40	37	77	0,18%
Industrias Extractivas	184	178	362	0,12%	3	0	3	0,01%
Industria Manufacturera	7.005	5.587	12.591	4,24%	507	524	1.031	2,38%
Suministro de Energía Eléctrica, Gas, Vapor y Aire Acondicionado	69	30	99	0,03%	4	2	6	0,01%
Suministro de Agua, Actividades de Saneamiento, Gestión de Residuos y Descontaminación	308	440	748	0,25%	9	4	13	0,03%
Construcción	11.583	9.489	21.072	7,10%	4.730	1.847	6.577	15,19%
Comercio; Reparación de Vehículos de Motor y Bicicletas	15.210	24.441	39.651	13,37%	2.525	12.759	15.284	35,30%
Transporte y Almacenamiento	5.328	4.383	9.712	3,27%	758	663	1.421	3,28%
Hostelería	13.280	31.230	44.510	15,00%	1.720	3.572	5.292	12,22%
Información y Comunicaciones	5.011	4.381	9.392	3,17%	717	722	1.439	3,32%
Actividades Financieras y de Seguros	2.270	1.127	3.397	1,15%	154	117	271	0,63%
Actividades Inmobiliarias	976	1.135	2.111	0,71%	135	149	284	0,66%
Actividades Profesionales Científicas y Técnicas	7.688	5.730	13.418	4,52%	1.851	1.006	2.857	6,60%
Actividades Administrativas y Servicios Auxiliares	12.389	18.401	30.790	10,38%	1.267	1.060	2.327	5,37%
Administración Pública y Defensa; Seguridad Social Obligatoria	486	1.104	1.589	0,54%	2	4	6	0,01%
Educación	7.551	4.467	12.018	4,05%	1.307	539	1.846	4,26%
Actividades Sanitarias y Servicios Centrales	3.567	7.439	11.007	3,71%	362	519	881	2,03%
Actividades Artísticas, Recreativas y de Entretenimiento	1.728	1.882	3.610	1,22%	364	315	679	1,57%
Otros Servicios	2.267	4.760	7.028	2,37%	634	2.344	2.979	6,88%
Actividades de los Hogares como Empleadores de Personal Doméstico y Productores de Bienes y Servicios para uso Propio	697	848	1.545	0,52%	7	10	17	0,04%
Actividades de Organizaciones y Organismo Extraterritoriales	212	296	508	0,17%	1	4	5	0,01%
S.E. Agrario	400	532	932	0,31%				
S.E. Hogar	22.679	47.497	70.175	23,66%				
<b>TOTAL</b>	<b>121.039</b>	<b>175.602</b>	<b>296.640</b>	<b>100,00%</b>	<b>17.098</b>	<b>26.195</b>	<b>43.294</b>	<b>100,00%</b>

**MADRID**  
**AFILIADOS EXTRANJEROS**

**DISTRIBUCIÓN POR PAÍSES DE PROCEDENCIA**

**Media diciembre 2015**

PAISES	TOTAL GENERAL	General	S.E. Agrario	S.E. Hogar	AUTÓNOMOS	MAR	CARBON	TOTAL
<b>UNIÓN EUROPEA</b>								
ALEMANIA	3.014	3.003	1	10	779	1		<b>3.794</b>
AUSTRIA	259	259			71			<b>330</b>
BELGICA	661	660		1	190	2		<b>852</b>
BULGARIA	9.638	7.330	26	2.282	1.060	2		<b>10.700</b>
CHIPRE	31	30		1	3			<b>33</b>
CROACIA	105	102		3	24	1		<b>130</b>
DINAMARCA	203	200		3	64			<b>267</b>
ESLOVAQUIA	184	177		7	17	1		<b>202</b>
ESLOVENIA	88	88			15			<b>103</b>
ESTONIA	54	54			6			<b>60</b>
FINLANDIA	198	197		1	43			<b>240</b>
FRANCIA	6.018	5.998		21	1.221	0		<b>7.240</b>
GRECIA	373	367		6	89			<b>462</b>
HUNGRIA	335	318		17	59			<b>395</b>
IRLANDA	1.022	1.022			247			<b>1.268</b>
ITALIA	10.534	10.437	3	94	2.260	1		<b>12.795</b>
LETONIA	83	80		3	11			<b>94</b>
LITUANIA	201	197		4	23			<b>224</b>
LUXEMBURGO	8	8			5			<b>13</b>
MALTA	16	16			5			<b>21</b>
PAISES BAJOS	1.059	1.043		16	311	3		<b>1.373</b>
POLONIA	6.648	4.932	5	1.711	863	2		<b>7.513</b>
PORTUGAL	6.847	6.367	12	468	1.013	13		<b>7.874</b>
REINO UNIDO	5.018	5.010		8	1.474	1		<b>6.493</b>
REPUBLICA CHECA	232	228		4	36			<b>268</b>
RUMANIA	67.758	49.387	352	18.019	7.072	2		<b>74.832</b>
SUECIA	450	450			139			<b>588</b>
<b>TOTAL UNIÓN EUROPEA</b>	<b>121.039</b>	<b>97.960</b>	<b>400</b>	<b>22.679</b>	<b>17.098</b>	<b>29</b>		<b>138.166</b>
<b>NO UNIÓN EUROPEA</b>								
CHINA	13.201	13.050	2	149	11.745			<b>24.946</b>
MARRUECOS	18.282	15.513	315	2.454	1.736	1		<b>20.019</b>
ECUADOR	18.588	15.043	55	3.489	1.100			<b>19.688</b>
COLOMBIA	13.062	11.059	13	1.989	1.278			<b>14.340</b>
PARAGUAY	12.990	4.428	17	8.545	355			<b>13.346</b>
PERU	12.511	9.903	9	2.598	784	2		<b>13.296</b>
BOLIVIA	12.444	5.952	19	6.472	451			<b>12.894</b>
UCRANIA	9.038	5.128	8	3.902	469	3		<b>9.510</b>
DOMINICANA (REPUBLICA)	8.593	6.273	4	2.316	826			<b>9.419</b>
FILIPINAS	8.270	3.765	5	4.500	75			<b>8.345</b>
RESTO PAISES	48.623	37.457	84	11.082	7.376	12		<b>56.011</b>
<b>TOTAL NO UE</b>	<b>175.602</b>	<b>127.573</b>	<b>532</b>	<b>47.497</b>	<b>26.195</b>	<b>17</b>		<b>201.814</b>
<b>TOTAL EXTRANJEROS</b>	<b>296.640</b>	<b>225.533</b>	<b>932</b>	<b>70.175</b>	<b>43.294</b>	<b>46</b>		<b>339.980</b>

**MURCIA**  
**AFILIACIÓN DE EXTRANJEROS**  
**DISTRIBUCIÓN POR REGÍMENES**

*Media diciembre 2015*

REGÍMENES	GENERAL (Total)	General	S.E. Agrario	S.E. Hogar	AUTÓNOMOS	MAR	CARBÓN	TOTAL
DE LA UNIÓN EUROPEA	10.902	8.009	2.302	590	2.375	8	0	<b>13.285</b>
DE PAÍSES NO UNIÓN EUROPEA	57.657	16.418	36.163	5.076	4.136	69	0	<b>61.861</b>
<b>TOTAL EXTRANJEROS</b>	<b>68.559</b>	<b>24.427</b>	<b>38.465</b>	<b>5.667</b>	<b>6.511</b>	<b>78</b>	<b>0</b>	<b>75.147</b>

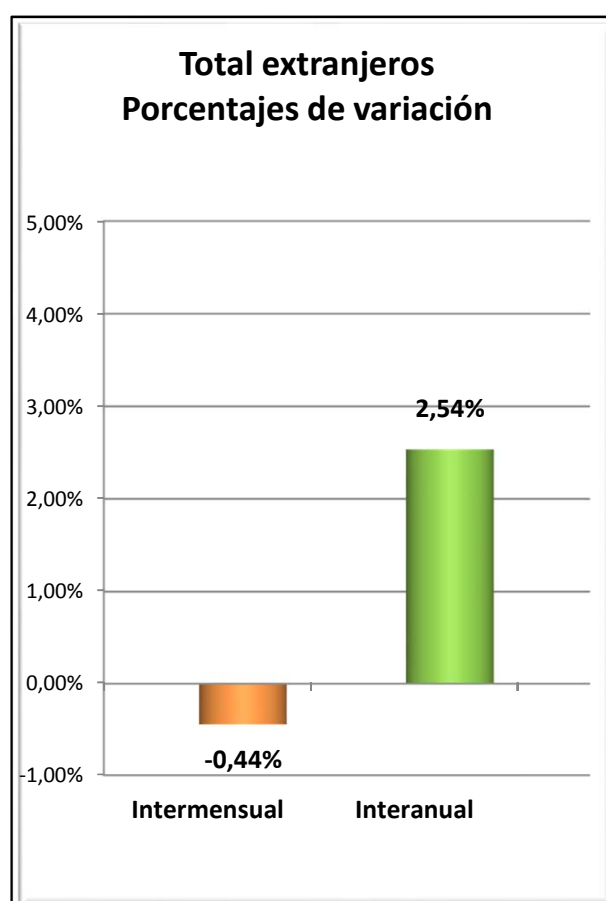
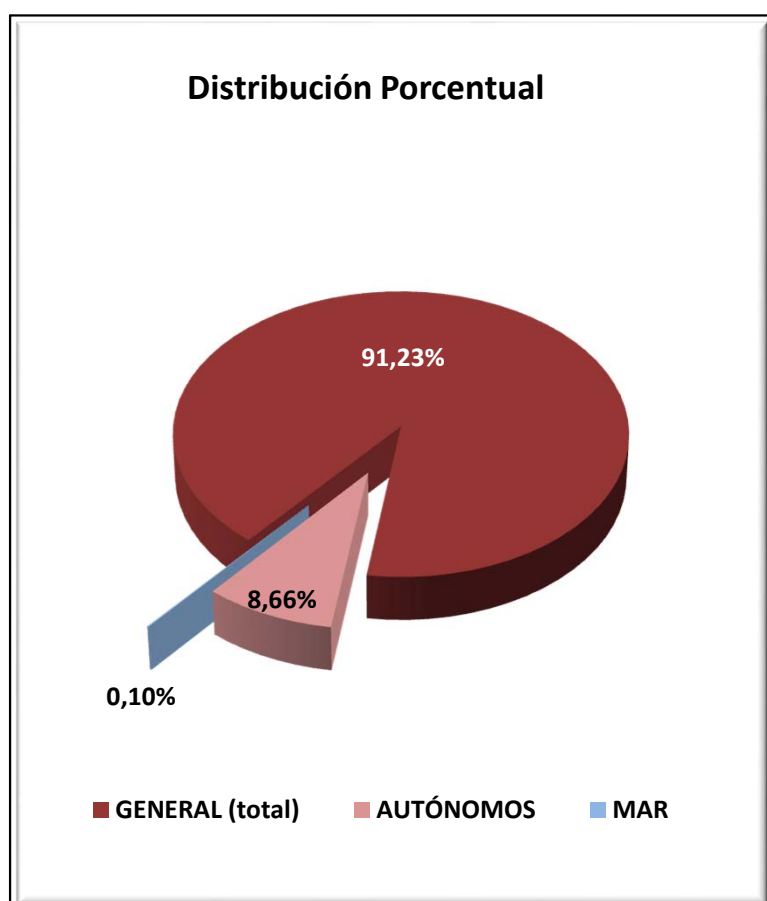

**REGIÓN DE MURCIA**  
**AFILIADOS EXTRANJEROS**  
**DISTRIBUCIÓN POR SECTORES DE ACTIVIDAD**

Media diciembre 2015

SECTORES	REGIMEN GENERAL				REGIMEN ESP. TRAB. AUTÓNOMOS			
	UNIÓN EUROPEA	NO UNIÓN EUROPEA	TOTAL	% Reg. Gal.	UNIÓN EUROPEA	NO UNIÓN EUROPEA	TOTAL	% Reg. Auton.
Agricultura, Ganadería, Caza, Selvicultura y Pesca	180	669	849	1,24%	38	95	133	2,05%
Industrias Extractivas	6	24	30	0,04%	0	0	0	0,00%
Industria Manufacturera	902	2.554	3.456	5,04%	72	108	179	2,75%
Suministro de Energía Eléctrica, Gas, Vapor y Aire Acondicionado	7	3	9	0,01%	1	0	1	0,02%
Suministro de Agua, Actividades de Saneamiento, Gestión de Residuos y Descontaminación	10	51	61	0,09%	0	2	2	0,03%
Construcción	424	1.189	1.613	2,35%	301	230	531	8,15%
Comercio; Reparación de Vehículos de Motor y Bicicletas	1.409	4.747	6.156	8,98%	514	2.212	2.726	41,88%
Transporte y Almacenamiento	1.722	922	2.643	3,86%	185	113	299	4,59%
Hostelería	1.315	3.261	4.576	6,67%	432	741	1.173	18,02%
Información y Comunicaciones	71	117	188	0,27%	46	121	168	2,58%
Actividades Financieras y de Seguros	38	37	75	0,11%	20	13	33	0,51%
Actividades Inmobiliarias	72	50	122	0,18%	121	15	135	2,08%
Actividades Profesionales Científicas y Técnicas	127	174	302	0,44%	111	56	167	2,57%
Actividades Administrativas y Servicios Auxiliares	408	1.099	1.507	2,20%	185	115	299	4,60%
Administración Pública y Defensa; Seguridad Social Obligatoria	34	202	236	0,34%	0	0	0	0,00%
Educación	799	299	1.098	1,60%	153	26	179	2,75%
Actividades Sanitarias y Servicios Centrales	206	481	687	1,00%	48	53	101	1,55%
Actividades Artísticas, Recreativas y de Entretenimiento	156	234	389	0,57%	32	28	60	0,92%
Otros Servicios	113	256	369	0,54%	112	207	319	4,90%
Actividades de los Hogares como Empleadores de Personal Doméstico y Productores de Bienes y Servicios para uso Propio	11	49	60	0,09%	3	1	4	0,05%
Actividades de Organizaciones y Organismo Extraterritoriales	0	1	1	0,00%	0	1	1	0,02%
S.E. Agrario	2.302	36.163	38.465	56,11%				
S.E. Hogar	590	5.076	5.667	8,27%				
<b>TOTAL</b>	<b>10.902</b>	<b>57.657</b>	<b>68.559</b>	<b>100,00%</b>	<b>2.375</b>	<b>4.136</b>	<b>6.511</b>	<b>100,00%</b>

## REGIÓN DE MURCIA

### AFILIADOS EXTRANJEROS

#### DISTRIBUCIÓN POR PAÍSES DE PROCEDENCIA

Media diciembre 2015

PAISES	TOTAL GENERAL	General	S.E. Agrario	S.E. Hogar	AUTÓNOMOS	MAR	CARBON	TOTAL
<b>UNIÓN EUROPEA</b>								
ALEMANIA	254	241	7	6	153			408
AUSTRIA	16	16			5			21
BELGICA	65	64	1	1	65			130
BULGARIA	1.940	1.437	349	155	132	3		2.076
CHIPRE					1			1
CROACIA	8	8						8
DINAMARCA	10	8	2		7			17
ESLOVAQUIA	27	27			2			29
ESLOVENIA	6	6			2			8
ESTONIA	3	3						3
FINLANDIA	8	8			7			15
FRANCIA	506	462	38	6	198	1		705
GRECIA	16	16			1			17
HUNGRIA	43	41	2		14			57
IRLANDA	59	58	1		35	1		95
ITALIA	563	542	11	10	224	2		789
LETONIA	31	22	5	3	4			35
LITUANIA	378	259	92	27	33			410
LUXEMBURGO	2	1		1				2
MALTA	3		3					3
PAISES BAJOS	87	80	6	1	72			159
POLONIA	518	354	153	11	49			567
PORTUGAL	530	496	26	8	81			611
REINO UNIDO	1.195	1.163	25	7	801	1		1.997
REPUBLICA CHECA	21	18	3		8			29
RUMANIA	4.588	2.653	1.579	355	450	1		5.039
SUECIA	25	25			30			55
<b>TOTAL UNIÓN EUROPEA</b>	<b>10.902</b>	<b>8.009</b>	<b>2.302</b>	<b>590</b>	<b>2.375</b>	<b>8</b>		<b>13.285</b>
<b>NO UNIÓN EUROPEA</b>								
MARRUECOS	26.845	4.908	21.323	614	1.086	17		27.948
ECUADOR	11.376	3.197	7.512	667	356	1		11.733
BOLIVIA	4.513	1.188	2.000	1.325	160			4.673
UCRANIA	2.842	1.420	215	1.208	172	1		3.016
CHINA	731	726	2	3	1.231			1.962
COLOMBIA	1.226	883	177	166	134			1.360
SENEGAL	969	273	649	47	40	26		1.035
MALI	1.011	170	832	8	4			1.015
INDIA	775	182	589	3	47			822
GHANA	751	67	680	3	8	11		770
RESTO PAISES	6.618	3.402	2.184	1.032	897	14		7.529
<b>TOTAL NO UE</b>	<b>57.657</b>	<b>16.418</b>	<b>36.163</b>	<b>5.076</b>	<b>4.136</b>	<b>69</b>		<b>61.861</b>
<b>TOTAL EXTRANJEROS</b>	<b>68.559</b>	<b>24.427</b>	<b>38.465</b>	<b>5.667</b>	<b>6.511</b>	<b>78</b>		<b>75.147</b>

**NAVARRA**  
**AFILIACIÓN DE EXTRANJEROS**  
**DISTRIBUCIÓN POR REGÍMENES**

*Media diciembre 2015*

REGÍMENES	GENERAL (Total)	General	S.E. Agrario	S.E. Hogar	AUTÓNOMOS	MAR	CARBÓN	TOTAL
DE LA UNIÓN EUROPEA	7.722	5.863	683	1.177	1.729	0	0	<b>9.451</b>
DE PAÍSES NO UNIÓN EUROPEA	9.965	6.022	1.963	1.980	1.603	0	0	<b>11.568</b>
<b>TOTAL EXTRANJEROS</b>	<b>17.687</b>	<b>11.884</b>	<b>2.646</b>	<b>3.157</b>	<b>3.332</b>	<b>0</b>	<b>0</b>	<b>21.019</b>

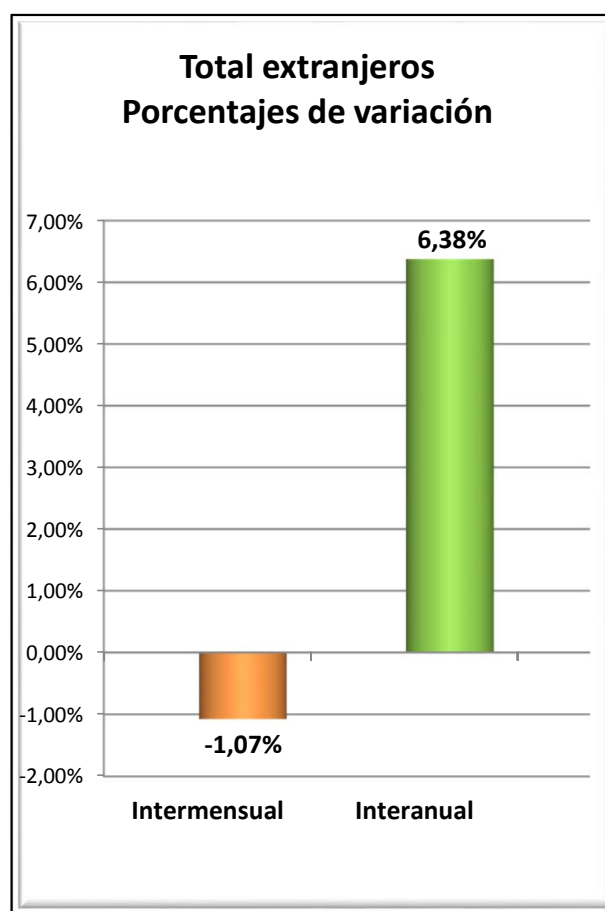
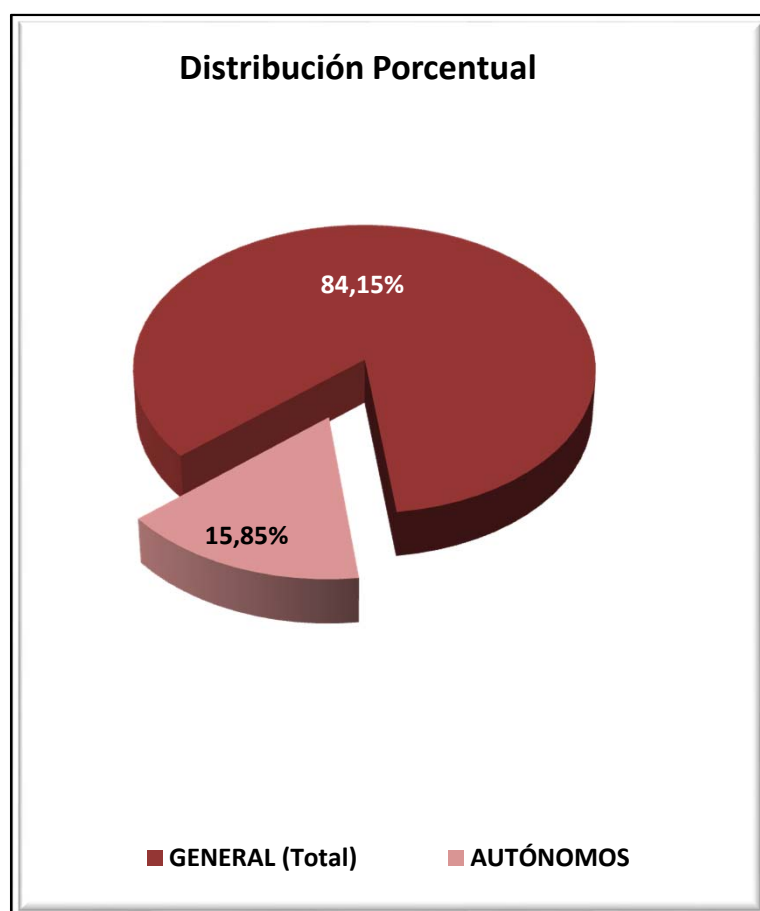



**NAVARRA**  
**AFILIADOS EXTRANJEROS**  
**DISTRIBUCIÓN POR SECTORES DE ACTIVIDAD**

Media diciembre 2015

SECTORES	REGIMEN GENERAL				REGIMEN ESP. TRAB. AUTÓNOMOS			
	UNIÓN EUROPEA	NO UNIÓN EUROPEA	TOTAL	% Reg. Gral.	UNIÓN EUROPEA	NO UNIÓN EUROPEA	TOTAL	% Reg. Auton.
Agricultura, Ganadería, Caza, Selvicultura y Pesca	130	112	241	1,36%	35	24	58	1,74%
Industrias Extractivas	4	2	6	0,03%	1	0	1	0,03%
Industria Manufacturera	1.262	1.524	2.786	15,75%	243	95	337	10,12%
Suministro de Energía Eléctrica, Gas, Vapor y Aire Acondicionado	12	1	13	0,07%	0	0	0	0,00%
Suministro de Agua, Actividades de Saneamiento, Gestión de Residuos y Descontaminación	40	45	85	0,48%	0	2	2	0,06%
Construcción	600	453	1.052	5,95%	658	248	906	27,18%
Comercio; Reparación de Vehículos de Motor y Bicicletas	884	774	1.658	9,37%	171	555	725	21,76%
Transporte y Almacenamiento	643	196	839	4,74%	243	47	291	8,72%
Hostelería	744	1.038	1.782	10,07%	109	333	442	13,25%
Información y Comunicaciones	20	29	50	0,28%	9	29	38	1,14%
Actividades Financieras y de Seguros	10	8	18	0,10%	4	4	8	0,24%
Actividades Inmobiliarias	3	10	13	0,08%	1	1	2	0,06%
Actividades Profesionales Científicas y Técnicas	119	109	228	1,29%	44	13	57	1,70%
Actividades Administrativas y Servicios Auxiliares	512	716	1.228	6,94%	40	100	140	4,21%
Administración Pública y Defensa; Seguridad Social Obligatoria	42	107	149	0,84%	0	0	0	0,00%
Educación	439	257	697	3,94%	82	21	103	3,08%
Actividades Sanitarias y Servicios Centrales	224	354	578	3,27%	27	14	41	1,23%
Actividades Artísticas, Recreativas y de Entretenimiento	84	108	192	1,09%	11	8	19	0,58%
Otros Servicios	83	174	257	1,45%	50	110	161	4,82%
Actividades de los Hogares como Empleadores de Personal Doméstico y Productores de Bienes y Servicios para uso Propio	9	4	13	0,08%	2	0	2	0,06%
Actividades de Organizaciones y Organismo Extraterritoriales	0	0	0	0,00%	0	0	0	0,00%
S.E. Agrario	683	1.963	2.646	14,96%				
S.E. Hogar	1.177	1.980	3.157	17,85%				
<b>TOTAL</b>	<b>7.722</b>	<b>9.965</b>	<b>17.687</b>	<b>100,00%</b>	<b>1.729</b>	<b>1.603</b>	<b>3.332</b>	<b>100,00%</b>

**NAVARRA**  
**AFILIADOS EXTRANJEROS**

**DISTRIBUCIÓN POR PAÍSES DE PROCEDENCIA**

Media diciembre 2015

PAISES	TOTAL GENERAL	General	S.E. Agrario	S.E. Hogar	AUTÓNOMOS	MAR	CARBON	TOTAL
<b>UNIÓN EUROPEA</b>								
ALEMANIA	129	128	1		34			163
AUSTRIA	13	12			1			14
BELGICA	22	22			9			31
BULGARIA	2.396	1.646	131	618	304			2.700
CHIPRE								
CROACIA	2	2						2
DINAMARCA	3	3			3			6
ESLOVAQUIA	12	12			2			14
ESLOVENIA	3	3			2			5
ESTONIA	2	1		1				2
FINLANDIA	2	2						2
FRANCIA	485	480	3	2	132			617
GRECIA	12	11		1	2			14
HUNGRIA	32	30	1	1	3			35
IRLANDA	77	77			16			93
ITALIA	291	281	2	8	86			376
LETONIA	3	3						3
LITUANIA	82	57	22	3	14			96
LUXEMBURGO								
MALTA	1	1						1
PAISES BAJOS	31	29		2	9			40
POLONIA	182	153	17	11	14			196
PORTUGAL	1.346	1.032	209	106	207			1.553
REINO UNIDO	212	210	2		53			265
REPUBLICA CHECA	16	15		1	2			18
RUMANIA	2.363	1.647	295	421	837			3.200
SUECIA	4	4			1			5
<b>TOTAL UNIÓN EUROPEA</b>	<b>7.722</b>	<b>5.863</b>	<b>683</b>	<b>1.177</b>	<b>1.729</b>			<b>9.451</b>
<b>NO UNIÓN EUROPEA</b>								
MARRUECOS	2.560	1.088	1.296	176	245			<b>2.805</b>
ECUADOR	1.127	765	202	160	111			<b>1.238</b>
CHINA	275	267		8	502			<b>777</b>
BOLIVIA	709	236	85	388	43			<b>752</b>
COLOMBIA	604	500	11	92	106			<b>710</b>
UCRANIA	599	359	7	233	53			<b>652</b>
REPUBLICA DE MOLDAVIA	403	256	7	140	54			<b>457</b>
ARGELIA	394	230	154	10	35			<b>429</b>
PERU	384	272	4	107	42			<b>426</b>
BRASIL	288	212	15	61	55			<b>343</b>
RESTO PAISES	2.622	1.836	182	604	358			<b>2.980</b>
<b>TOTAL NO UE</b>	<b>9.965</b>	<b>6.022</b>	<b>1.963</b>	<b>1.980</b>	<b>1.603</b>			<b>11.568</b>
<b>TOTAL EXTRANJEROS</b>	<b>17.687</b>	<b>11.884</b>	<b>2.646</b>	<b>3.157</b>	<b>3.332</b>			<b>21.019</b>

**PAÍS VASCO**  
**AFILIACIÓN DE EXTRANJEROS**  
**DISTRIBUCIÓN POR REGÍMENES**

*Media diciembre 2015*

REGÍMENES	GENERAL (Total)	General	S.E. Agrario	S.E. Hogar	AUTÓNOMOS	MAR	CARBÓN	TOTAL
DE LA UNIÓN EUROPEA	13.146	10.875	415	1.856	3.456	58	0	16.659
DE PAÍSES NO UNIÓN EUROPEA	28.739	17.822	622	10.295	4.610	153	0	33.503
<b>TOTAL EXTRANJEROS</b>	<b>41.885</b>	<b>28.697</b>	<b>1.037</b>	<b>12.151</b>	<b>8.066</b>	<b>211</b>	<b>0</b>	<b>50.162</b>

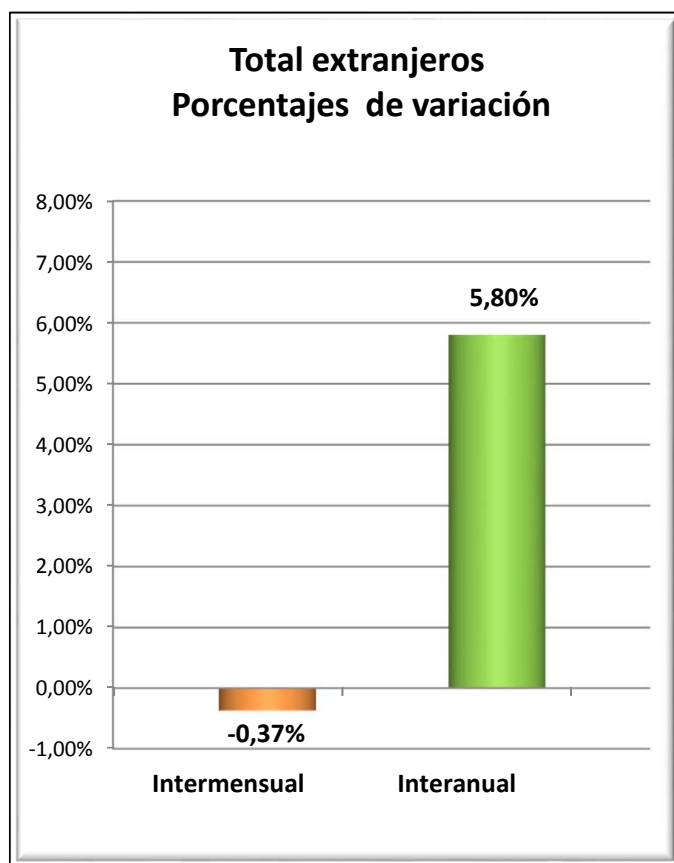
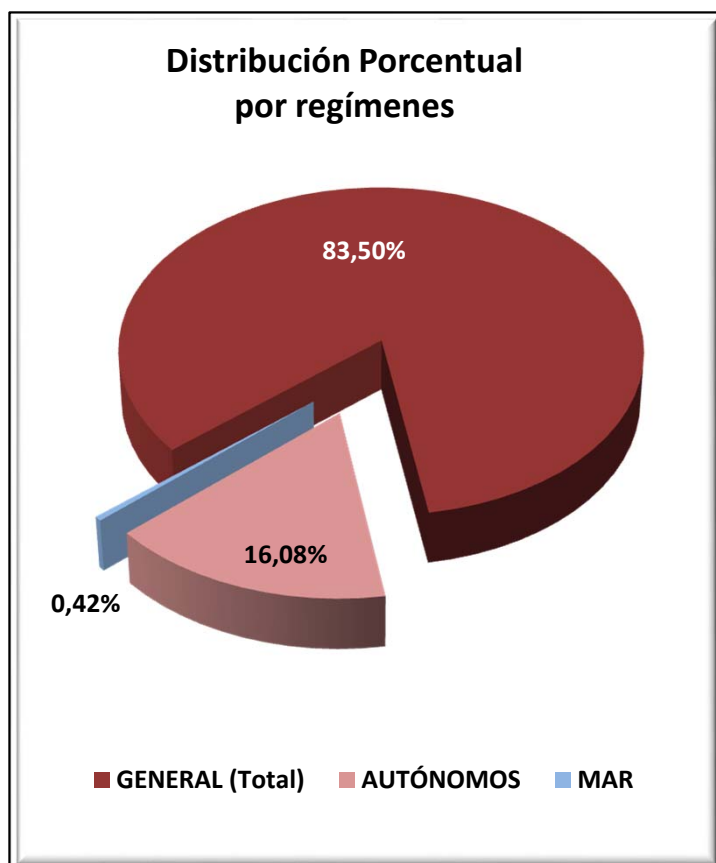

**PAÍS VASCO**  
**AFILIADOS EXTRANJEROS**  
**DISTRIBUCIÓN POR SECTORES DE ACTIVIDAD**

Media diciembre 2015

SECTORES	REGIMEN GENERAL				REGIMEN ESP. TRAB. AUTÓNOMOS			
	UNIÓN EUROPEA	NO UNIÓN EUROPEA	TOTAL	% Reg. Gral.	UNIÓN EUROPEA	NO UNIÓN EUROPEA	TOTAL	% Reg. Auton.
Agricultura, Ganadería, Caza, Selvicultura y Pesca	88	89	177	0,42%	122	36	158	1,96%
Industrias Extractivas	2	4	6	0,01%	0	0	0	0,00%
Industria Manufacturera	1.797	2.195	3.991	9,53%	167	101	268	3,32%
Suministro de Energía Eléctrica, Gas, Vapor y Aire Acondicionado	6	3	9	0,02%	0	0	0	0,00%
Suministro de Agua, Actividades de Saneamiento, Gestión de Residuos y Descontaminación	46	115	161	0,38%	3	0	3	0,04%
Construcción	1.406	1.306	2.712	6,47%	1.348	522	1.870	23,18%
Comercio; Reparación de Vehículos de Motor y Bicicletas	1.117	3.038	4.155	9,92%	413	1.931	2.344	29,06%
Transporte y Almacenamiento	995	555	1.549	3,70%	262	156	417	5,18%
Hostelería	1.616	5.101	6.717	16,04%	298	995	1.293	16,03%
Información y Comunicaciones	93	181	274	0,65%	56	118	174	2,16%
Actividades Financieras y de Seguros	26	21	47	0,11%	4	6	10	0,12%
Actividades Inmobiliarias	13	54	67	0,16%	13	9	22	0,27%
Actividades Profesionales Científicas y Técnicas	607	482	1.089	2,60%	201	74	275	3,41%
Actividades Administrativas y Servicios Auxiliares	820	1.840	2.660	6,35%	118	105	223	2,77%
Administración Pública y Defensa; Seguridad Social Obligatoria	53	180	233	0,56%	2	0	2	0,02%
Educación	1.273	445	1.718	4,10%	254	75	329	4,07%
Actividades Sanitarias y Servicios Centrales	424	1.206	1.630	3,89%	70	51	121	1,50%
Actividades Artísticas, Recreativas y de Entretenimiento	249	332	582	1,39%	40	28	69	0,85%
Otros Servicios	217	645	862	2,06%	82	401	482	5,98%
Actividades de los Hogares como Empleadores de Personal Doméstico y Productores de Bienes y Servicios para uso Propio	22	28	50	0,12%	2	4	6	0,08%
Actividades de Organizaciones y Organismo Extraterritoriales	6	3	9	0,02%	0	0	0	0,00%
S.E. Agrario	415	622	1.037	2,48%				
S.E. Hogar	1.856	10.295	12.151	29,01%				
<b>TOTAL</b>	<b>13.146</b>	<b>28.739</b>	<b>41.885</b>	<b>100,00%</b>	<b>3.456</b>	<b>4.610</b>	<b>8.066</b>	<b>100,00%</b>

**PAÍS VASCO**  
**AFILIADOS MEDIOS EXTRANJEROS.**

**DISTRIBUCIÓN POR RÉGIMEN Y PAÍS DE PROCEDENCIA**

**Media diciembre 2015**

PAISES	TOTAL GENERAL	General	S.E. Agrario	S.E. Hogar	AUTÓNOMOS	MAR	CARBON	TOTAL
<b>UNIÓN EUROPEA</b>								
ALEMANIA	480	476	1	3	163			643
AUSTRIA	36	34		2	7	1		44
BELGICA	62	59		3	29			91
BULGARIA	445	341	11	93	71	1		517
CHIPRE	5	5						5
CROACIA	31	29		2	15			46
DINAMARCA	17	17			5			22
ESLOVAQUIA	48	46		2	11			59
ESLOVENIA	19	18		1	5			24
ESTONIA	2	1		1				2
FINLANDIA	19	19			5			24
FRANCIA	985	974	1	10	329	6		1.320
GRECIA	28	27		1	3			31
HUNGRIA	32	30		3	10			42
IRLANDA	149	148		1	72			221
ITALIA	922	903	1	18	247	1		1.170
LETONIA	35	32		3	3			38
LITUANIA	53	47		6	8			61
LUXEMBURGO	2	2			1			3
MALTA								
PAISES BAJOS	106	104		2	35			141
POLONIA	307	299	1	7	32	1		341
PORTUGAL	2.719	2.401	139	179	630	39		3.388
REINO UNIDO	709	707		2	249	2		959
REPUBLICA CHECA	35	34		1	8			43
RUMANIA	5.866	4.088	261	1.516	1.506	7		7.379
SUECIA	34	34			12			46
<b>TOTAL UNIÓN EUROPEA</b>	<b>13.146</b>	<b>10.875</b>	<b>415</b>	<b>1.856</b>	<b>3.456</b>	<b>58</b>		<b>16.659</b>
<b>NO UNIÓN EUROPEA</b>								
MARRUECOS	3.159	2.569	182	408	591	18		3.768
BOLIVIA	3.342	1.366	64	1.911	198			3.540
CHINA	1.336	1.292		44	1.445			2.781
COLOMBIA	2.310	1.699	11	600	244	2		2.555
PARAGUAY	2.329	701	7	1.622	94			2.423
NICARAGUA	2.331	386	30	1.915	29			2.359
PAKISTAN	985	884	47	54	375			1.360
ECUADOR	1.166	771	120	275	138	1		1.305
HONDURAS	1.216	265	12	939	19	12		1.246
BRASIL	1.078	815	5	258	154	1		1.233
RESTO PAISES	9.487	7.073	144	2.270	1.323	120		10.931
<b>TOTAL NO UE</b>	<b>28.739</b>	<b>17.822</b>	<b>622</b>	<b>10.295</b>	<b>4.610</b>	<b>153</b>		<b>33.503</b>
<b>TOTAL EXTRANJEROS</b>	<b>41.885</b>	<b>28.697</b>	<b>1.037</b>	<b>12.151</b>	<b>8.066</b>	<b>211</b>		<b>50.162</b>

**LA RIOJA**  
**AFILIACIÓN DE EXTRANJEROS**  
**DISTRIBUCIÓN POR RÉGIMENES**

*Media diciembre 2015*

REGÍMENES	GENERAL (Total)	General	S.E. Agrario	S.E. Hogar	AUTÓNOMOS	MAR	CARBÓN	TOTAL
DE LA UNIÓN EUROPEA	5.851	3.797	1.077	976	797	0	0	<b>6.648</b>
DE PAÍSES NO UNIÓN EUROPEA	5.604	3.752	1.057	794	849	0	0	<b>6.452</b>
<b>TOTAL EXTRANJEROS</b>	<b>11.455</b>	<b>7.549</b>	<b>2.134</b>	<b>1.771</b>	<b>1.646</b>	<b>0</b>	<b>0</b>	<b>13.100</b>

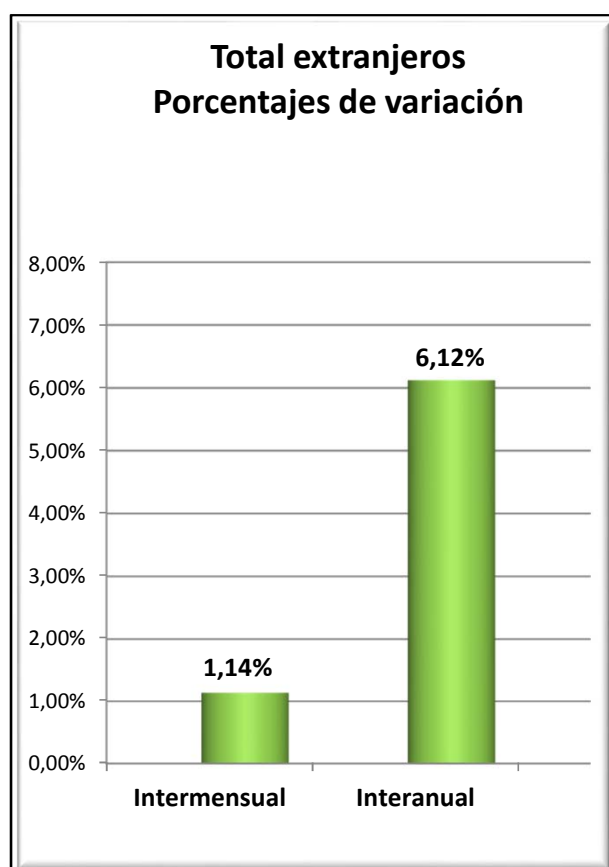
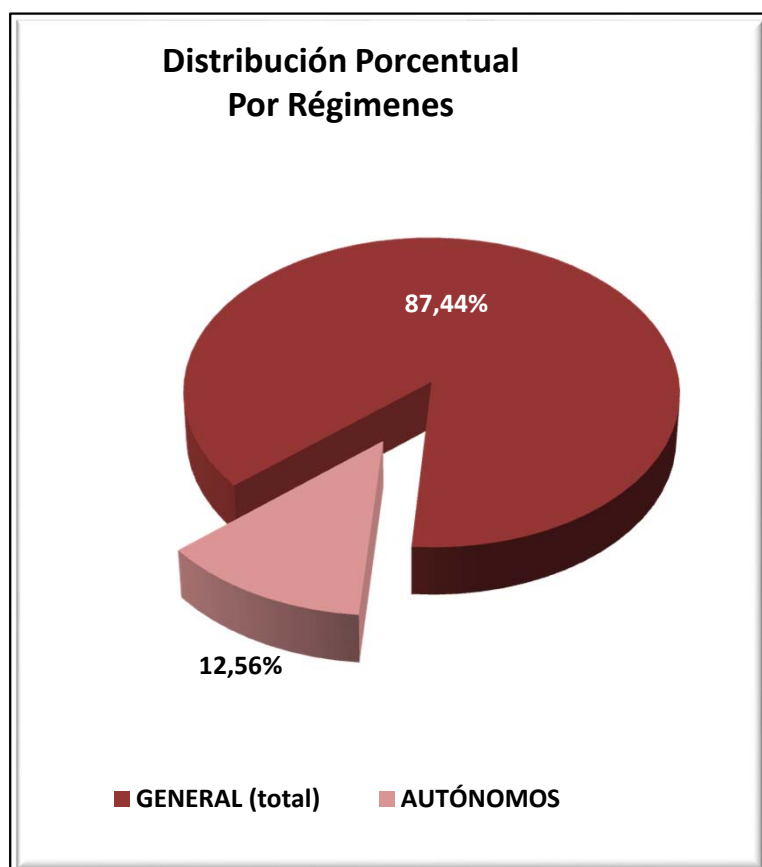

**LA RIOJA**  
**AFILIACIÓN DE EXTRANJEROS**  
**DISTRIBUCIÓN POR SECTORES DE ACTIVIDAD**

Media diciembre 2015

SECTORES	REGIMEN GENERAL				REGIMEN ESP. TRAB. AUTÓNOMOS			
	UNIÓN EUROPEA	NO UNIÓN EUROPEA	TOTAL	% Reg. Gral.	UNIÓN EUROPEA	NO UNIÓN EUROPEA	TOTAL	% Reg. Auton.
Agricultura, Ganadería, Caza, Selvicultura y Pesca	112	113	226	1,97%	18	17	34	2,09%
Industrias Extractivas	5	0	5	0,04%	0	0	0	0,00%
Industria Manufacturera	730	1.270	2.000	17,46%	64	107	170	10,34%
Suministro de Energía Eléctrica, Gas, Vapor y Aire Acondicionado	0	0	0	0,00%	0	0	0	0,00%
Suministro de Agua, Actividades de Saneamiento, Gestión de Residuos y Descontaminación	24	45	69	0,60%	0	0	0	0,00%
Construcción	377	272	649	5,67%	291	96	387	23,52%
Comercio; Reparación de Vehículos de Motor y Bicicletas	434	405	839	7,33%	100	311	411	24,99%
Transporte y Almacenamiento	404	93	497	4,34%	39	18	57	3,46%
Hostelería	801	717	1.518	13,25%	154	134	288	17,49%
Información y Comunicaciones	20	14	34	0,30%	8	29	37	2,23%
Actividades Financieras y de Seguros	1	1	2	0,02%	3	0	3	0,18%
Actividades Inmobiliarias	9	6	15	0,13%	1	1	2	0,12%
Actividades Profesionales Científicas y Técnicas	48	15	63	0,55%	16	8	24	1,47%
Actividades Administrativas y Servicios Auxiliares	348	328	676	5,90%	33	15	48	2,94%
Administración Pública y Defensa; Seguridad Social Obligatoria	22	23	45	0,39%	0	0	0	0,00%
Educación	156	63	219	1,91%	40	7	47	2,85%
Actividades Sanitarias y Servicios Centrales	175	256	431	3,76%	3	9	12	0,73%
Actividades Artísticas, Recreativas y de Entretenimiento	76	59	135	1,18%	7	5	12	0,73%
Otros Servicios	45	66	112	0,97%	19	93	112	6,80%
Actividades de los Hogares como Empleadores de Personal Doméstico y Productores de Bienes y Servicios para uso Propio	10	5	15	0,13%	1	0	1	0,06%
Actividades de Organizaciones y Organismo Extraterritoriales	0	0	0	0,00%	0	0	0	0,00%
S.E. Agrario	1.077	1.057	2.134	18,63%				
S.E. Hogar	976	794	1.771	15,46%				
<b>TOTAL</b>	<b>5.851</b>	<b>5.604</b>	<b>11.455</b>	<b>100,00%</b>	<b>797</b>	<b>849</b>	<b>1.646</b>	<b>100,00%</b>

**LA RIOJA**  
**AFILIACIÓN DE EXTRANJEROS**  
**DISTRIBUCIÓN POR PAÍSES DE PROCEDENCIA**

Media diciembre 2015

PAISES	TOTAL GENERAL	General	S.E. Agrario	S.E. Hogar	AUTÓNOMOS	MAR	CARBON	TOTAL
<b>UNIÓN EUROPEA</b>								
ALEMANIA	24	24			9			33
AUSTRIA	0	0						0
BELGICA	8	8						8
BULGARIA	281	244	7	30	36			318
CHIPRE								
CROACIA	4	3		1				4
DINAMARCA	2	2			1			3
ESLOVAQUIA	16	16						16
ESLOVENIA	3	3			2			5
ESTONIA								
FINLANDIA	3	3						3
FRANCIA	69	69			25			94
GRECIA	4	4	0		2			6
HUNGRIA	7	6		1	3			10
IRLANDA	18	18			8			26
ITALIA	117	112		5	45			162
LETONIA	5	5						5
LITUANIA	7	6		1	1			8
LUXEMBURGO								
MALTA								
PAISES BAJOS	8	8			3			11
POLONIA	64	60	3	1	7			71
PORTUGAL	585	408	155	22	70			655
REINO UNIDO	85	84		1	33			118
REPUBLICA CHECA	6	6			3			9
RUMANIA	4.528	2.703	911	914	548			5.077
SUECIA	6	6						6
<b>TOTAL UNIÓN EUROPEA</b>	<b>5.851</b>	<b>3.797</b>	<b>1.077</b>	<b>976</b>	<b>797</b>			<b>6.648</b>
<b>NO UNIÓN EUROPEA</b>								
MARRUECOS	1.646	859	677	109	132			1.778
BOLIVIA	551	256	27	268	36			587
COLOMBIA	474	370	26	77	56			530
PAKISTAN	365	280	81	4	112			477
ECUADOR	391	282	49	60	19			409
GEORGIA	315	233	40	41	12			327
CHINA	94	92	1	1	216			310
ARGELIA	194	132	56	6	8			202
ARMENIA	140	133	1	6	13			153
BRASIL	133	111	4	18	20			153
RESTO PAISES	1.301	1.002	94	204	225			1.526
<b>TOTAL NO UE</b>	<b>5.604</b>	<b>3.752</b>	<b>1.057</b>	<b>794</b>	<b>849</b>			<b>6.452</b>
<b>TOTAL EXTRANJEROS</b>	<b>11.455</b>	<b>7.549</b>	<b>2.134</b>	<b>1.771</b>	<b>1.646</b>			<b>13.100</b>



**CEUTA**  
**AFILIACIÓN DE EXTRANJEROS**  
**DISTRIBUCIÓN POR REGÍMENES**

*Media diciembre 2015*

REGÍMENES	GENERAL (Total)	General	S.E. Agrario	S.E. Hogar	AUTÓNOMOS	MAR	CARBÓN	TOTAL
DE LA UNIÓN EUROPEA	36	36	0	0	27	0	0	<b>63</b>
DE PAÍSES NO UNIÓN EUROPEA	2.284	1.138	0	1.146	282	18	0	<b>2.584</b>
<b>TOTAL EXTRANJEROS</b>	<b>2.320</b>	<b>1.174</b>	<b>0</b>	<b>1.146</b>	<b>309</b>	<b>18</b>	<b>0</b>	<b>2.647</b>

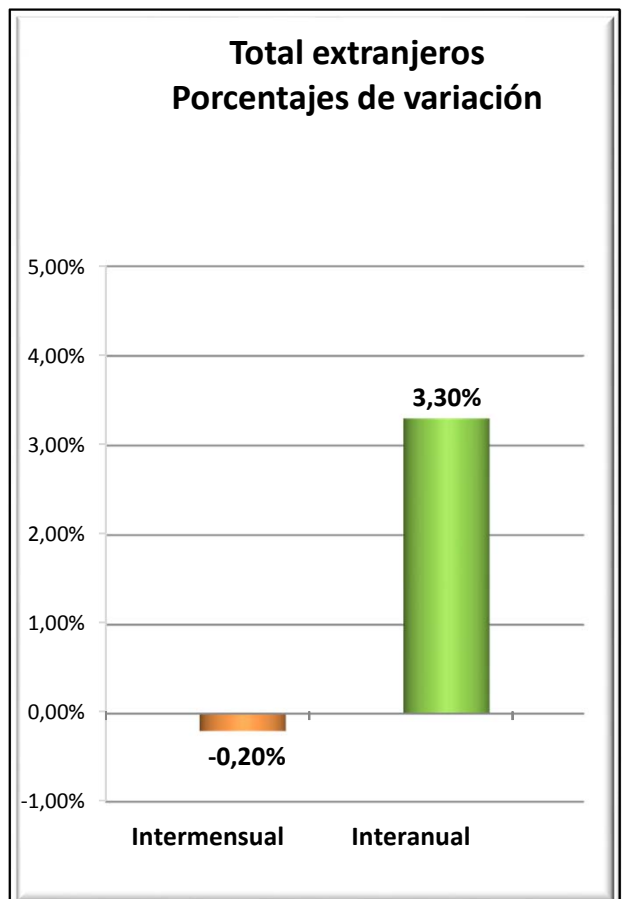
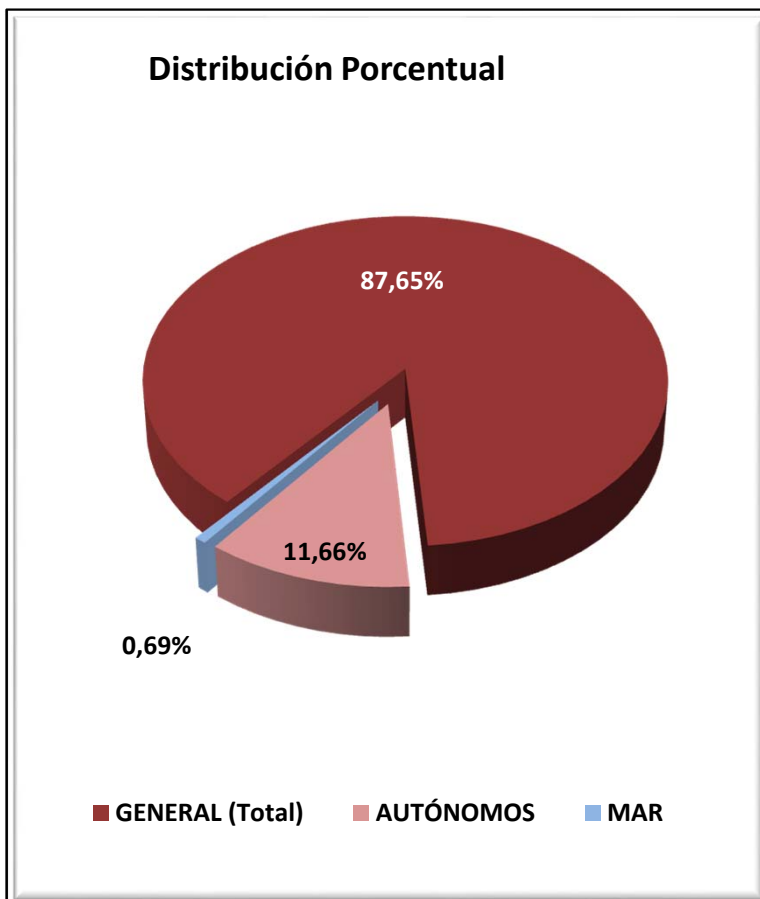

**CEUTA**  
**AFILIADOS EXTRANJEROS**  
**DISTRIBUCIÓN POR SECTORES DE ACTIVIDAD**

Media diciembre 2015

SECTORES	REGIMEN GENERAL				REGIMEN ESP. TRAB. AUTÓNOMOS			
	UNIÓN EUROPEA	NO UNIÓN EUROPEA	TOTAL	% Reg. Gral.	UNIÓN EUROPEA	NO UNIÓN EUROPEA	TOTAL	% Reg. Auton.
Agricultura, Ganadería, Caza, Selvicultura y Pesca	0	0	0	0,00%	0	0	0	0,00%
Industrias Extractivas	0	2	2	0,09%	0	0	0	0,00%
Industria Manufacturera	4	65	69	2,99%	0	4	4	1,30%
Suministro de Energía Eléctrica, Gas, Vapor y Aire Acondicionado	0	0	0	0,00%	0	0	0	0,00%
Suministro de Agua, Actividades de Saneamiento, Gestión de Residuos y Descontaminación	0	18	18	0,79%	0	0	0	0,00%
Construcción	2	182	184	7,95%	0	15	15	4,94%
Comercio; Reparación de Vehículos de Motor y Bicicletas	3	340	343	14,78%	14	200	214	69,35%
Transporte y Almacenamiento	0	19	19	0,81%	1	7	8	2,71%
Hostelería	9	264	273	11,78%	1	24	25	8,05%
Información y Comunicaciones	1	3	4	0,17%	2	0	2	0,65%
Actividades Financieras y de Seguros	0	2	2	0,09%	0	1	1	0,32%
Actividades Inmobiliarias	0	0	0	0,00%	0	1	1	0,32%
Actividades Profesionales Científicas y Técnicas	1	13	14	0,59%	4	0	4	1,30%
Actividades Administrativas y Servicios Auxiliares	3	61	64	2,76%	1	0	1	0,32%
Administración Pública y Defensa; Seguridad Social Obligatoria	1	99	100	4,30%	0	0	0	0,00%
Educación	3	4	7	0,30%	3	1	4	1,30%
Actividades Sanitarias y Servicios Centrales	7	22	29	1,25%	0	4	4	1,30%
Actividades Artísticas, Recreativas y de Entretenimiento	1	10	11	0,45%	0	2	2	0,65%
Otros Servicios	1	33	34	1,44%	1	22	23	7,48%
Actividades de los Hogares como Empleadores de Personal Doméstico y Productores de Bienes y Servicios para uso Propio	0	1	1	0,04%	0	0	0	0,00%
Actividades de Organizaciones y Organismo Extraterritoriales	0	0	0	0,00%	0	0	0	0,00%
S.E. Agrario	0	0	0	0,00%				
S.E. Hogar	0	1.146	1.146	49,40%				
<b>TOTAL</b>	<b>36</b>	<b>2.284</b>	<b>2.320</b>	<b>100,00%</b>	<b>27</b>	<b>282</b>	<b>309</b>	<b>100,00%</b>

## CEUTA

## AFILIADOS EXTRANJEROS

## DISTRIBUCIÓN POR PAÍSES DE PROCEDENCIA

Media diciembre 2015

PAISES	TOTAL GENERAL	General (1)	S.E. Agrario	S.E. Hogar	AUTONOMOS	MAR	CARBON	TOTAL
<b>UNIÓN EUROPEA</b>								
ALEMANIA	2	2			5			7
AUSTRIA								
BELGICA	1	1			3			4
BULGARIA								
CHIPRE								
CROACIA								
DINAMARCA								
ESLOVAQUIA	1	1						1
ESLOVENIA								
ESTONIA								
FINLANDIA								
FRANCIA	4	4			2			6
GRECIA	2	2			1			3
HUNGRIA	2	2						2
IRLANDA					2			2
ITALIA	3	3			4			7
LETONIA								
LITUANIA								
LUXEMBURGO								
MALTA								
PAISES BAJOS					4			4
POLONIA	4	4						4
PORTUGAL	8	8						8
REINO UNIDO	2	2			3			5
REPUBLICA CHECA								
RUMANIA	6	6			1			7
SUECIA	1	1			2			3
<b>TOTAL UNIÓN EUROPEA</b>	<b>36</b>	<b>36</b>			<b>27</b>			<b>63</b>
<b>NO UNIÓN EUROPEA</b>								
MARRUECOS	2.194	1.054		1.140	204	16		2.415
CHINA	34	34			57			91
COLOMBIA	7	7			1			8
CUBA	3	3				2		5
BENIN	4	3		1	1			5
PERU	4	4						4
ARGENTINA	2	2			1			3
BRASIL	2	1		1	1			3
INDIA					3			3
MEXICO	2	2			1			3
RESTO PAISES	31	27		4	12			44
<b>TOTAL NO UNIÓN EUROPEA</b>	<b>2.284</b>	<b>1.138</b>		<b>1.146</b>	<b>282</b>	<b>18</b>		<b>2.584</b>
<b>TOTAL EXTRANJEROS</b>	<b>2.320</b>	<b>1.174</b>		<b>1.146</b>	<b>309</b>	<b>18</b>		<b>2.647</b>

**MELILLA**  
**AFILIACIÓN DE EXTRANJEROS**  
**DISTRIBUCIÓN POR REGÍMENES**

*Media diciembre 2015*

REGÍMENES	GENERAL (Total)	General	S.E. Agrario	S.E. Hogar	AUTÓNOMOS	MAR	CARBÓN	TOTAL
DE LA UNIÓN EUROPEA	81	81	0	0	82	0	0	<b>163</b>
DE PAÍSES NO UNIÓN EUROPEA	3.352	1.903	0	1.449	745	2	0	<b>4.098</b>
<b>TOTAL EXTRANJEROS</b>	<b>3.433</b>	<b>1.984</b>	<b>0</b>	<b>1.449</b>	<b>827</b>	<b>2</b>	<b>0</b>	<b>4.261</b>

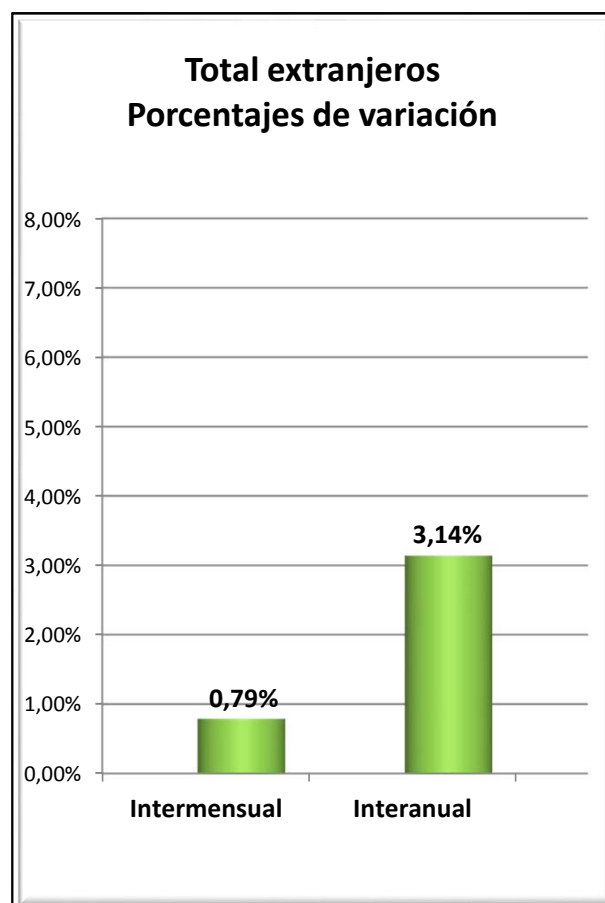
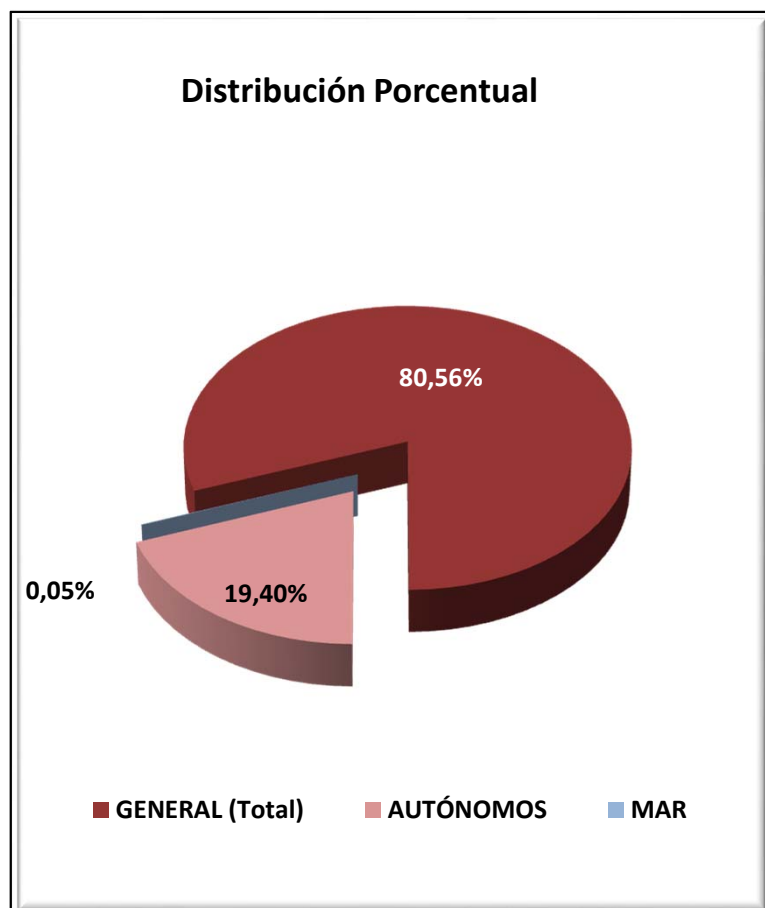

**MELILLA**  
**AFILIADOS EXTRANJEROS**  
**DISTRIBUCIÓN POR SECTORES DE ACTIVIDAD**

Media diciembre 2015

SECTORES	REGIMEN GENERAL				REGIMEN ESP. TRAB. AUTÓNOMOS			
	UNIÓN EUROPEA	NO UNIÓN EUROPEA	TOTAL	% Reg. Gral.	UNIÓN EUROPEA	NO UNIÓN EUROPEA	TOTAL	% Reg. Auton.
Agricultura, Ganadería, Caza, Selvicultura y Pesca	0	0	0	0,00%	0	0	0	0,00%
Industrias Extractivas	0	0	0	0,00%	0	0	0	0,00%
Industria Manufacturera	1	111	113	3,28%	1	13	14	1,66%
Suministro de Energía Eléctrica, Gas, Vapor y Aire Acondicionado	0	1	1	0,03%	0	0	0	0,00%
Suministro de Agua, Actividades de Saneamiento, Gestión de Residuos y Descontaminación	0	8	8	0,25%	0	0	0	0,00%
Construcción	9	376	384	11,20%	1	43	44	5,34%
Comercio; Reparación de Vehículos de Motor y Bicicletas	11	556	567	16,52%	59	563	622	75,27%
Transporte y Almacenamiento	1	28	29	0,84%	0	16	16	1,91%
Hostelería	4	430	434	12,65%	4	48	52	6,24%
Información y Comunicaciones	0	6	6	0,17%	0	6	6	0,73%
Actividades Financieras y de Seguros	0	2	2	0,06%	1	1	2	0,24%
Actividades Inmobiliarias	0	0	0	0,00%	0	1	1	0,12%
Actividades Profesionales Científicas y Técnicas	0	15	15	0,44%	4	6	10	1,21%
Actividades Administrativas y Servicios Auxiliares	4	208	212	6,16%	0	7	7	0,85%
Administración Pública y Defensa; Seguridad Social Obligatoria	3	65	68	1,98%	0	0	0	0,00%
Educación	34	9	43	1,24%	6	4	10	1,25%
Actividades Sanitarias y Servicios Centrales	14	42	56	1,63%	0	9	9	1,09%
Actividades Artísticas, Recreativas y de Entretenimiento	0	17	17	0,49%	0	4	4	0,48%
Otros Servicios	1	28	29	0,85%	5	25	30	3,62%
Actividades de los Hogares como Empleadores de Personal Doméstico y Productores de Bienes y Servicios para uso Propio	0	0	0	0,00%	0	0	0	0,00%
Actividades de Organizaciones y Organismo Extraterritoriales	0	0	0	0,00%	0	0	0	0,00%
S.E. Agrario	0	0	0	0,00%				
S.E. Hogar	0	1.449	1.449	42,21%				
<b>TOTAL</b>	<b>81</b>	<b>3.352</b>	<b>3.433</b>	<b>100,00%</b>	<b>82</b>	<b>745</b>	<b>827</b>	<b>100,00%</b>

**MELILLA**  
**AFILIADOS EXTRANJEROS**  
**DISTRIBUCIÓN POR PAÍSES DE PROCEDENCIA**

Media diciembre 2015

PAISES	TOTAL GENERAL	General	S.E. Agrario	S.E. Hogar	AUTÓNOMOS	MAR	CARBON	TOTAL
<b>UNIÓN EUROPEA</b>								
ALEMANIA	3	3			16			19
AUSTRIA								
BELGICA	3	3			16			19
BULGARIA	1	1						1
CHIPRE								
CROACIA								
DINAMARCA								
ESLOVAQUIA	1	1						1
ESLOVENIA								
ESTONIA	1	1						1
FINLANDIA								
FRANCIA	10	10			14			25
GRECIA	1	1						1
HUNGRÍA								
IRLANDA	5	5						5
ITALIA	9	9			3			12
LETONIA								
LITUANIA	2	2			1			3
LUXEMBURGO					1			1
MALTA	1	1						1
PAISES BAJOS	4	4			24			28
POLONIA	7	7						7
PORTUGAL	1	1			0			1
REINO UNIDO	23	23			5			28
REPUBLICA CHECA								
RUMANIA	10	10			1			11
SUECIA								
<b>TOTAL UNIÓN EUROPEA</b>	<b>81</b>	<b>81</b>			<b>82</b>			<b>163</b>
<b>NO UNIÓN EUROPEA</b>								
MARRUECOS	3.246	1.799		1.447	705	2		3.953
CHINA	30	30			15			45
ECUADOR	6	5		1	1			7
NEPAL	5	4		1	2			7
DOMINICANA (REPUBLICA)	3	3			3			6
COLOMBIA	5	5						5
ARGELIA	4	4			1			5
ESTADOS UNIDOS	3	3			2			5
VENEZUELA	2	2			2			4
ARGENTINA	3	3			1			4
RESTO PAISES	44	44			13			57
<b>TOTAL NO UE</b>	<b>3.352</b>	<b>1.903</b>		<b>1.449</b>	<b>745</b>	<b>2</b>		<b>4.098</b>
<b>TOTAL EXTRANJEROS</b>	<b>3.433</b>	<b>1.984</b>		<b>1.449</b>	<b>827</b>	<b>2</b>		<b>4.261</b>