

INFORME DE SEGUIMIENTO: SECTOR DE ACEITE DE OLIVA. ANDALUCÍA

SEMANA 24. CAMPAÑA 2018/19

LA TENDENCIA A LA BAJA PARECE HABERSE FRENADO

A pesar de que el nivel de los precios en origen continúa siendo bajo, durante la semana 24 se ha vuelto a registrar un ligero crecimiento en los mismos en las tres categorías, lo cual confirma que la tendencia a la baja de los precios parece haberse frenado. A este hecho han podido contribuir factores como la anunciada retirada de aceite del mercado, y las expectativas de la próxima cosecha ante la falta de lluvias. Las cantidades comercializadas fueron inferiores a las de la semana anterior.

Tabla 1. Precio medio semanal (€/t) y cantidades comercializadas (t) en las cuatro últimas semanas en Andalucía por las empresas colaboradoras del Observatorio de Precios y Mercados.

Período	Aceite de oliva total		Aceite de Oliva Virgen Extra		Aceite de Oliva Virgen		Aceite de Oliva Virgen Lampante (B1°)	
	Cantidad (t)	Precio Medio [€/t]	Cantidad (t)	Precio Medio [€/t]	Cantidad (t)	Precio Medio [€/t]	Cantidad (t)	Precio Medio [€/t]
20/05/2019 - 26/05/2019	5.342,64	1.993,56	2.467,90	2.178,18	1.568,25	1.889,90	1.306,49	1.769,25
27/05/2019 - 02/06/2019	5.254,94	2.094,46	3.614,32	2.187,50	1.213,24	1.930,37	427,38	1.773,38
03/06/2019 - 09/06/2019	6.374,38	2.089,79	4.386,03	2.150,27	1.471,75	1.996,56	516,60	1.841,87
10/06/2019 - 16/06/2019	1.616,00	2.144,15	1.116,00	2.203,54	400,00	2.014,50	100,00	2.000,00

Fuente: Observatorio de Precios y Mercados de la Consejería de Agricultura, Ganadería, Pesca y Desarrollo Sostenible.

Gráfico 1. Evolución de los precios medios semanales en origen de aceite de oliva por categorías.

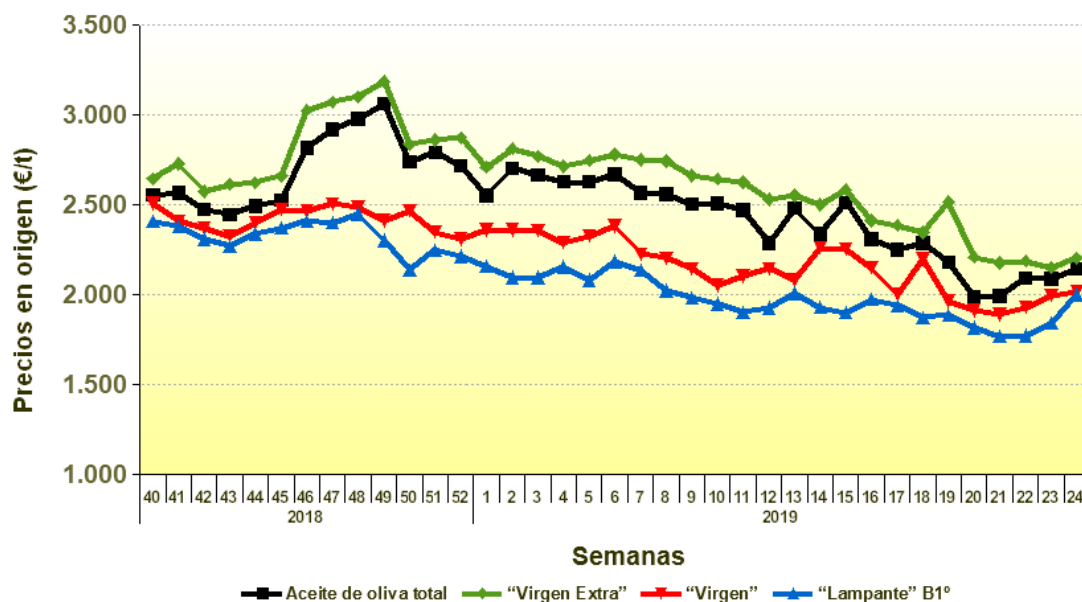

Fuente: Observatorio de Precios y Mercados de la Consejería de Agricultura, Ganadería, Pesca y Desarrollo Sostenible.

Se permite la reproducción total o parcial de los datos o gráficos de esta publicación, citando su procedencia.

A nivel provincial, durante la semana 24 de 2019 las entidades que colaboran con el Observatorio de Precios y Mercados realizaron operaciones en origen en las provincias de Córdoba, Granada, Jaén y Sevilla. Los precios medios registrados oscilaron entre 2,160-2,350 €/kg en “virgen extra”, 2,015 €/kg en virgen, y 2,000 €/kg en “lampante”.

Gráfico 2. Precios medios semanales (€/toneladas) en origen en las principales provincias productoras andaluzas.

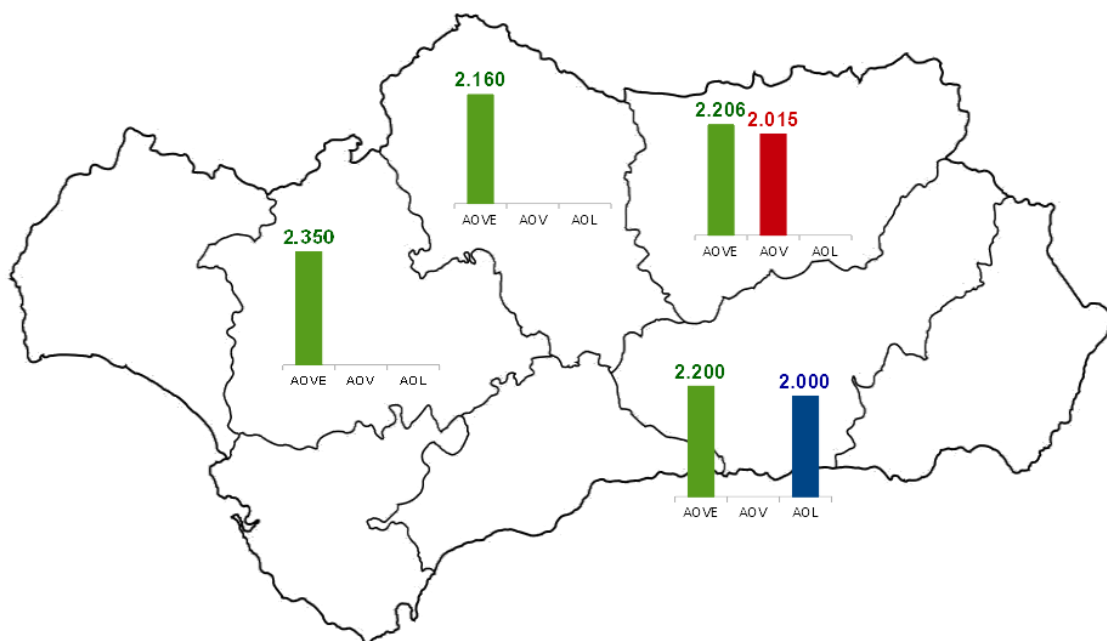

Nota: AOVE: aceite de oliva “virgen extra”; AOV: aceite de oliva “virgen”; AOL: aceite de oliva “lampante”.

Fuente: Observatorio de Precios y Mercados de la Consejería de Agricultura, Ganadería, Pesca y Desarrollo Sostenible.